

Economia Solidária

**Uma nova forma de se fazer
economia.**

Universidade Federal do Recôncavo da Bahia

Discente:

Lucas Santos

Orientador:

Projeto:

Cooperativismo

- ❖ Rochdale;
- ❖ 28 tecelões;
- ❖ Manchester, na Inglaterra;
- ❖ 21 de dezembro de 1844.
- ❖ Esta doutrina prima pela valorização do homem, não aceitando explorações dos seres vivos e do meio ambiente.

Cooperativismo

❖ “Na afirmação de Charles Gide o cooperativismo é um movimento radicalmente popular, originado diretamente do povo e para seu próprio benefício.” (VALADARES, 2008).

Cooperativismo

- ❖ Adesão voluntaria e livre;
- ❖ Gestão democrática pelos membros;
- ❖ Participação econômica dos membros;
- ❖ Autonomia e Independência;
- ❖ Educação, formação e informação;
- ❖ Intercooperação e Interesse pela comunidade.

Cooperativismo

Lei 5.764/71

Economia Solidária

- ❖ A economia Solidária é um tipo de economia que produz, vende, compra e troca o necessário para viver de forma justa;
- ❖ Autogestão;
- ❖ Moeda social.

Economia Solidária

- ❖ Cooperativas;
- ❖ Empreendimentos econômicos solidários;
- ❖ Empresas recuperadas autogestionárias;
- ❖ Microcrédito solidário;
- ❖ Fundos rotativos;
- ❖ Moeda social;
- ❖ As feiras de trocas;
- ❖ O banco comunitário.

Economia Solidária

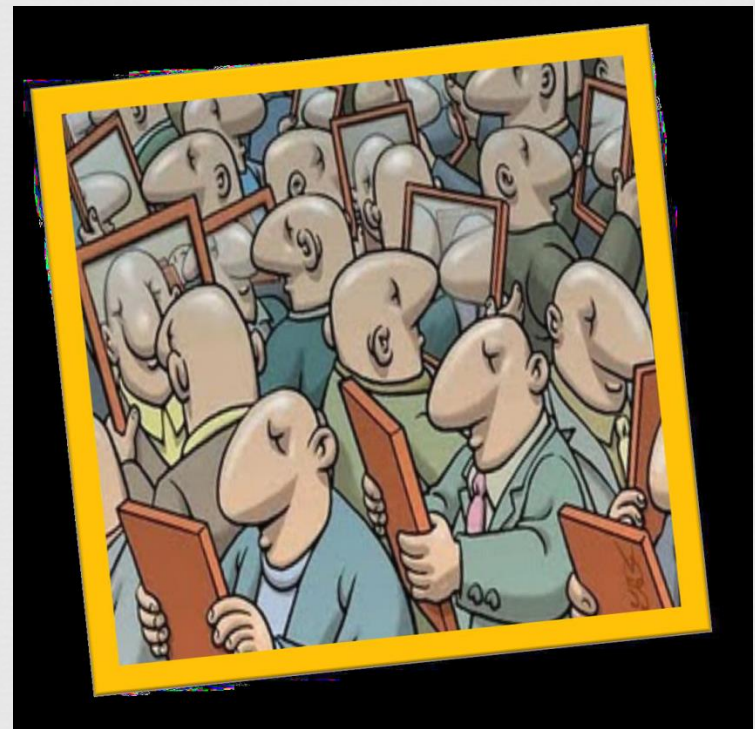

COMÉRCIO JUSTO E SOLIDÁRIO

- ❖ É um fluxo comercial, ou seja, trocas de bens e serviços, mas fundamentadas em justiça e solidariedade;
- ❖ Sustentabilidade; justiça social, segurança alimentar; autogestão.

ASSOCIATIVISMO

- ❖ O associativismo surge da necessidade dos seres humanos unir as forças para alcançar seus objetivos;
- ❖ Mutirão.

COOPERATIVAS, ASSOCIAÇÕES, SINDICATOS E MICROEMPRESAS.

- ❖ Lucro;
- ❖ Autogestão;
- ❖ Sociedade de pessoas;
- ❖ Capital social.

ECONOMIA RURAL

- ❖ Esta agricultura trabalha com diferentes culturas de plantio o que favorece o solo e diversifica a oferta de alimentos por esta atividade econômica.

AGRICULTURA FAMILIAR E SUSTENTÁVEL

- ❖ A Agricultura Familiar e Sustentável é desenvolvida por grupos familiares rurais,

AGRICULTURA FAMILIAR E SUSTENTÁVEL

- ❖ A reprodução socioeconômica das famílias rurais;
- ❖ A promoção da segurança alimentar das próprias famílias e da sociedade;
- ❖ A manutenção do tecido social e cultural ;
- ❖ A preservação dos recursos naturais e da paisagem rural.

PRONAF

- ❖ Programa Nacional de Fortalecimento da Agricultura Familiar;
- ❖ Financia projetos individuais ou coletivos.

PRONAF SEMIÁRIDO

- ❖ Financia projetos de convivência com o semiárido;
- ❖ Infraestrutura hídrica;
- ❖ Projetos de produção e serviços agropecuários e não agropecuários.

PAA

- ❖ Programa de Aquisição de Alimentos
- ❖ Agricultores familiares;
- ❖ Assentados da reforma agrária;
- ❖ Comunidades indígenas e demais povos;
- ❖ Comunidades tradicionais ou empreendimentos familiares rurais portadores de DAP - Declaração de Aptidão ao Pronaf.

PNAE

- ❖ “O Programa Nacional de Alimentação Escolar (Pnae) incentiva a participação da agricultura familiar no cardápio da alimentação escolar nos municípios.”
(MDA, 2014).

POSSÍVEIS FONTES PARA REALIZAR PROJETOS

- ❖ Sindicatos;
- ❖ Associações;
- ❖ Cooperativas;
- ❖ Bradesco;
- ❖ Banco do Brasil;
- ❖ Petrobras;
- ❖ Ações coletivas
- ❖ Universidades;

POSSÍVEIS FONTES PARA REALIZAR PROJETOS

- ❖ Ações coletivas
- ❖ Universidades;
- ❖ Faculdades;
- ❖ Fóruns Regionais;
- ❖ Assembleias comunitárias;
- ❖ Prefeituras e seus setores afins ao tema discutido no projeto;

Exemplos de cooperação

← → × 🏠 📄 www.fbes.org.br ☆ 🚫 ☰

 Outra eCONomia aCC

Fórum Brasileiro de Economia Solidária

Pesquisar na página:
digite aqui...

Fóruns estaduais:
escolha o estado... ▾

MENU PRINCIPAL

- Página inicial**
- Sobre o FBES
- Farejadores
- Agenda
- Notícias do FBES
- Notícias de outras fontes
- Boletins do FBES
- Círandas - comunidade da ES!
- Biblioteca do FBES
- Links relacionados

Envolve-se!

- **Envolve-se para o Bem-Viver:** 10 anos do FBES
- **Farejador:** encontre produtos e serviços
- **Mamulengo:** distribua o boletim!
- **Fóruns Locais:** participe!
- **círandas:** a rede social e econômica da Economia Solidária
- **Agenda:** saiba o que está acontecendo
- **e_solidaria:** nossa lista de debates
- **Contribua:** para sustentabilidade do FBES
- **Coleta de assinaturas:** por uma lei de iniciativa popular para a ES!
- **V Plenária Nacional de Economia Solidária**
- **Mapa de educadoras/es em ES**

Lei da Economia Solidária 

Participe da coleta de assinaturas!

3ª Conferência Regional de Economia Solidária em Curitiba

Divulgado por keikosatosato@yahoo.com.br

Ocorre a 3ª Conferência Regional de Economia Solidária em Curitiba no dia 13

08 de maio de 2014

Documentos rec
▶ cotação_previs

Exemplos de cooperação

The main content area features the "RedeMoinho" logo, which is a stylized black and white graphic of a windmill or similar structure, with the text "RedeMoinho" and "Cooperativa de Comércio Justo e Solidário" below it. The location "SALVADOR, BAHIA - BRASIL" is also displayed.

A navigation sidebar on the left lists the following items: Home, Nossa História, Produtos, Por que RedeMoinho?, Comércio Justo, Princípios da Rede, Associados, Onde estamos, Tire suas dúvidas, and Sugestões.

The central banner features a photograph of fresh vegetables (carrots and radishes) and the text "QUEM SOMOS", "COMPRE AQUI!", "COMO SE ASSOCIAR?", and "FALE CONOSCO!". Below this is another photograph of the same vegetables.

The main advertisement is for "JOIAS DE COMER!" (Jewels to Eat!). It features the text "Tradição cultural alimenta a alma" (Cultural tradition feeds the soul) and "RECEBA PRODUTOS DIRETO DAS COMUNIDADES NA SUA CASA" (Receive products directly from the communities in your home). The product shown is "biscoitos de goma" (gum biscuits), with the text "biscoitos de goma feitos um a um, para acompanhar um bom café" (gum biscuits made one by one, to accompany a good coffee). A "CLIQUE e COMPRE!!" (Click and Buy!!) button is present.

At the bottom of the advertisement, there is a "Dúvidas? Converse com a gente!" (Questions? Talk to us!) button with a plus sign icon.

Exemplos de cooperação

The main content area features a large banner image of cotton bolls on a wooden frame. Overlaid on the bottom right of the banner is the text "Cadeia produtiva do algodão agroecológico: UMA TRAMA DE SOLIDARIEDADE!".

At the bottom of the page, there is a navigation menu with the following items:

- PÁGINA INICIAL
- INSTITUCIONAL

The date "14/04/2014" is displayed in the center of the footer area.

Exemplos de cooperação

On the left side, there is a logo for "Cirandas BETA" and a green box with the text "a rede social e econômica da para a Economia Solidária". Below this, there is a section titled "O que é:" with links for "Cirandas?", "Economia Solidária?", and "FBES?". A login form is also present, with fields for "Nome de usuário / E-mail" and "Senha", and a button labeled "Entrar >>".

The central part of the page features a video player showing a video titled "Aprendendo o CIRANDAS.net 01: Uma visão geral". The video frame displays the CIRANDAS logo, which consists of a globe surrounded by colorful human figures holding hands. A play button is overlaid on the video. At the bottom of the video player, there is a green box with the text "Dúvidas? Converse com a gente!" and a plus sign icon.

At the bottom left, there is a section titled "CIRANDAS EM NÚMEROS" with a bullet point indicating "7946 usuários". The browser's taskbar on the right shows various application icons, including the Windows Start button, Google Chrome, Firefox, and a calendar showing the date "08/05/2014" and time "18:01".

OBRIGADO

Contato

❖ lucas55549@hotmail.com

❖ lucas.ufrb@gmail.com

❖ Facebook: lucas santos