

BAR RESTAURANTE (2019)

Projeto realizado no ARCHICAD + VRAY

RUA 01

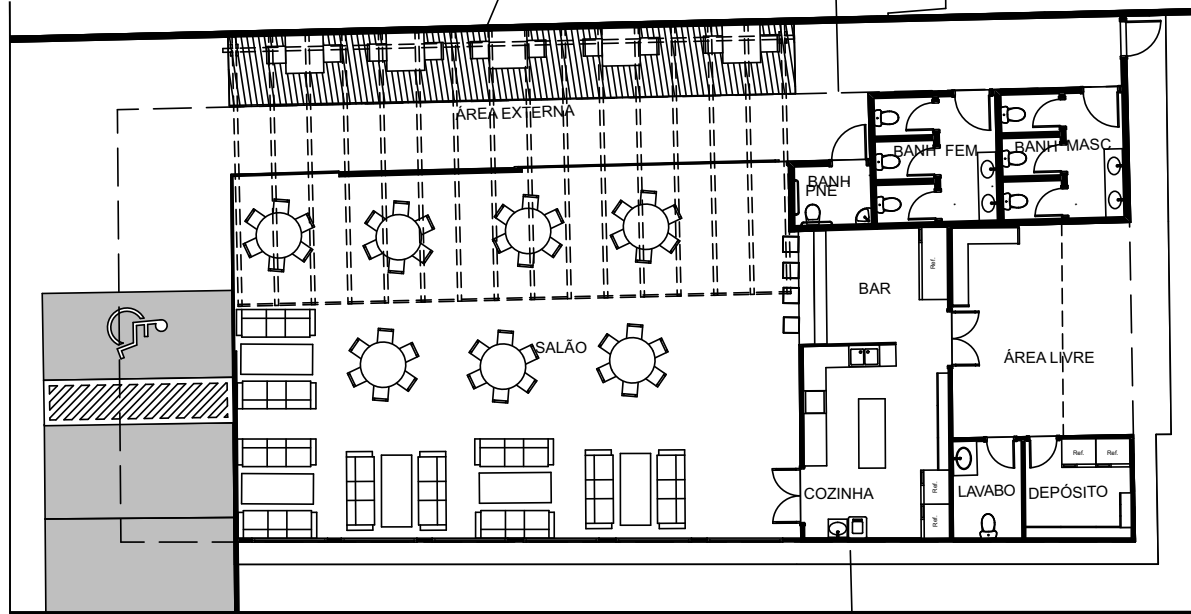

PLANTA TÉRREO
Esc.:1:200



Render

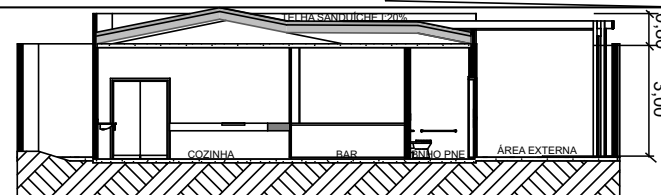

CORTE BB
Esc.:1:200

O bar proposto tem como conceito a natureza e ambientes tropicais, sendo assim o nosso partido é o uso de vegetação, luz amarelada e iluminação de destaque para áreas verdes, materiais que remetam ao natural, como bambu, madeira entre outros, ainda será usado o vidro para criar conexão entre as áreas internas e externas. Toda a paleta de cores utilizadas também surge do conceito, tendo destaque o verde e o amarelo.

RESTAURANTE (2020)

Projeto realizado no ARCHICAD + VRAY

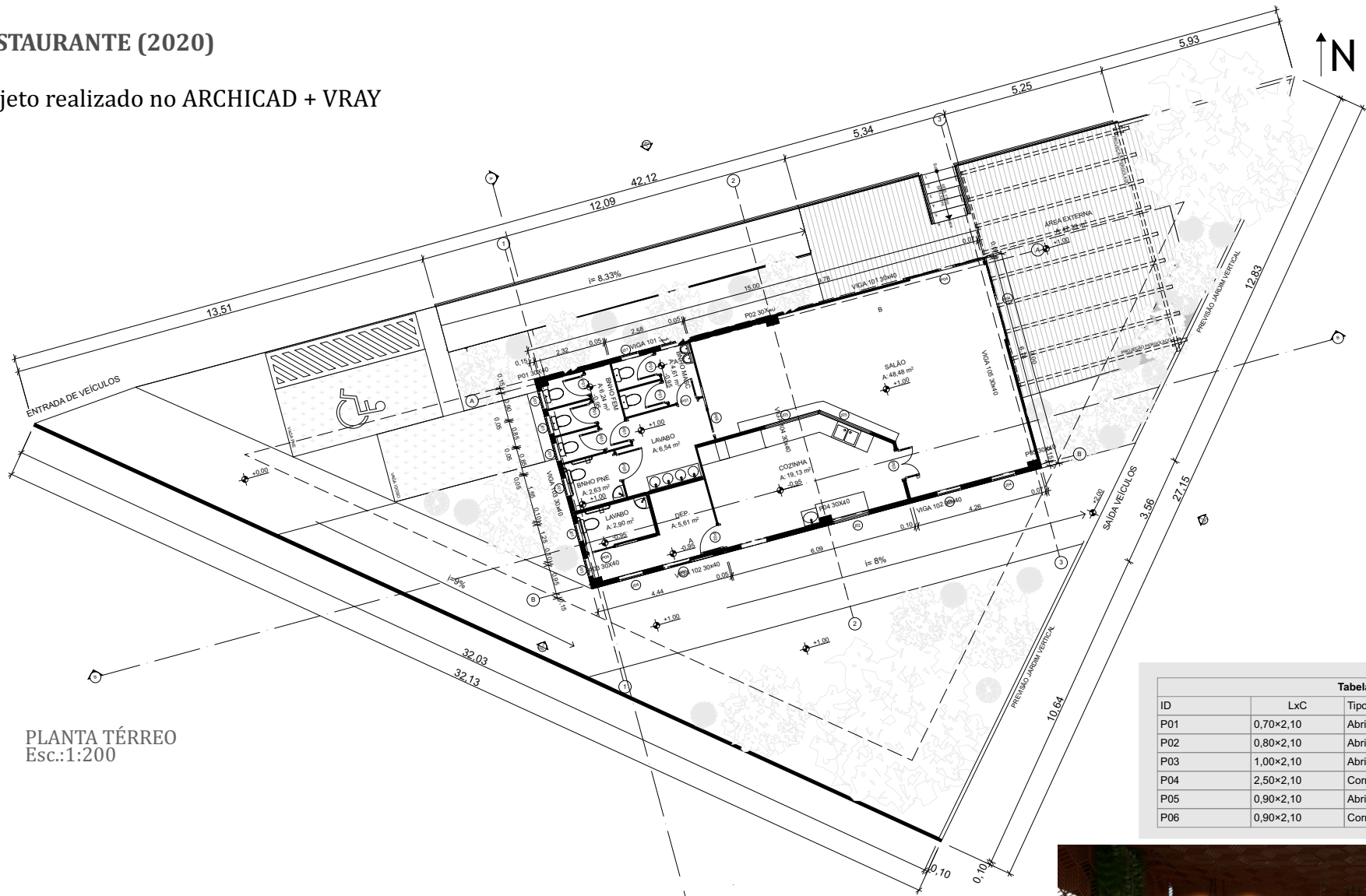

PLANTA TÉRREO
Esc.:1:200

Tabela de Portas				
ID	LxC	Tipo de Abertura	Material	Qntde
P01	0,70x2,10	Abriu Simples	Madeira	7
P02	0,80x2,10	Abriu Simples	Aço Galvanizado	1
P03	1,00x2,10	Abriu Dupla	Aço Galvanizado	1
P04	2,50x2,10	Correr 2 Folhas	Vidro	2
P05	0,90x2,10	Abriu Simples	Madeira	1
P06	0,90x2,10	Correr Embutida 1 Folha	Madeira	3

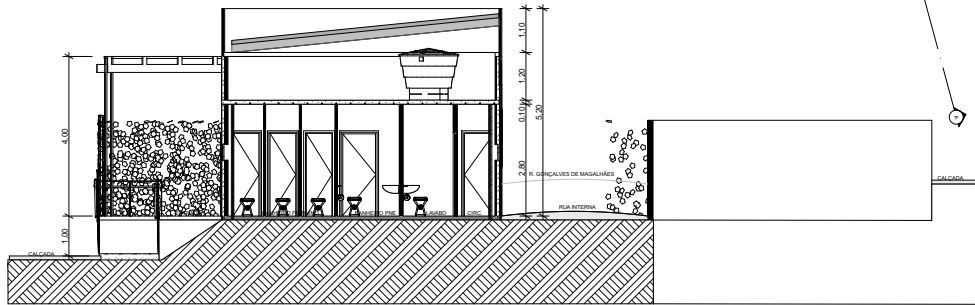

CORTE AA
Esc.:1:200



Render

CHALÉ (2020)

Projeto realizado no REVIT
2019 + Lumion 9.5

O chalé possui dois pavimentos: o pavimento térreo, que é destinado para atividades sociais e de serviço e o primeiro pavimento que se destina para descanso e também conta com uma área de estudo/trabalho. O telhado possui inclinação maior que 45°, sendo ideal para climas frios, onde há neve em determinadas épocas do ano, como exemplo.

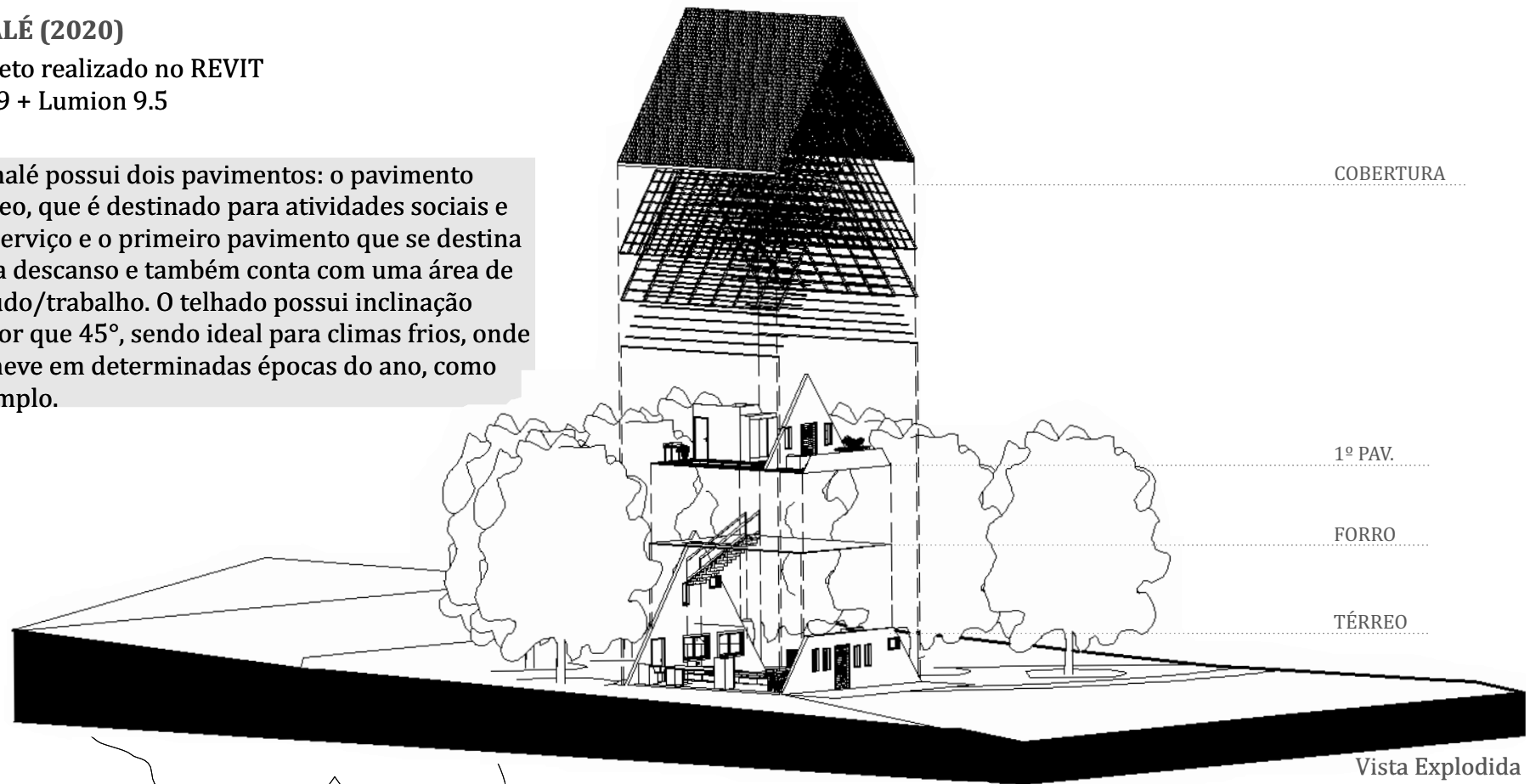

Vista Explodida

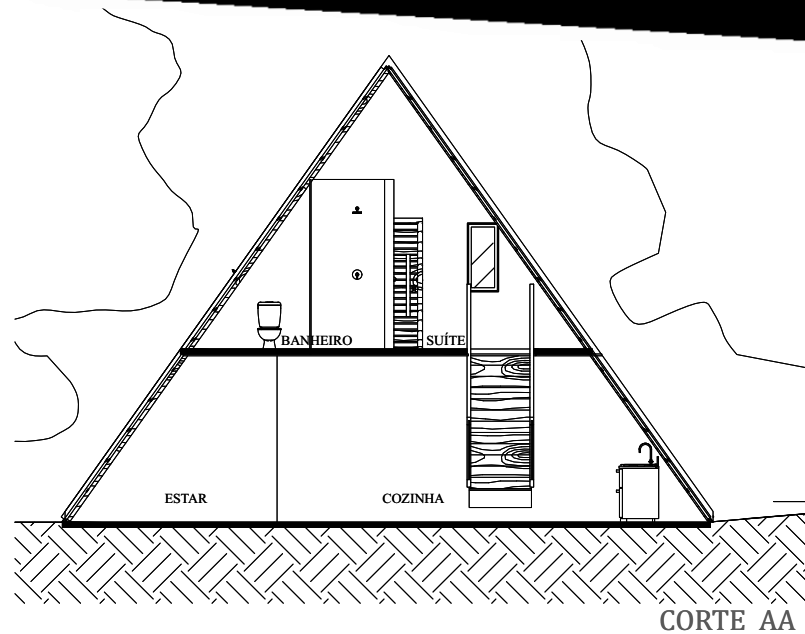

CORTE AA



Render