

1 PLANTA BAIXA - TÉRREO
Escala: 1 : 100

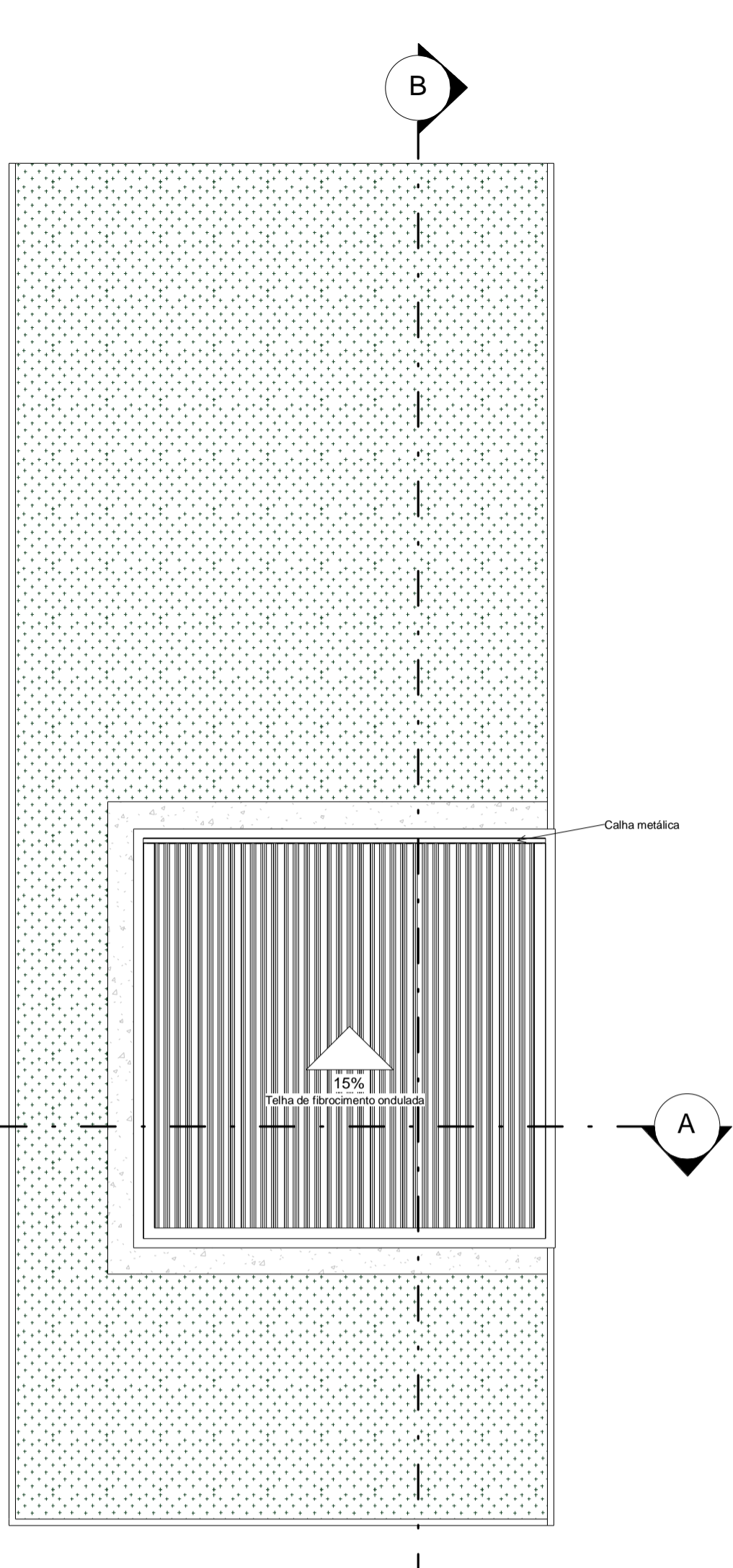

2 PLANTA BAIXA - COBERTURA
Escala: 1 : 100

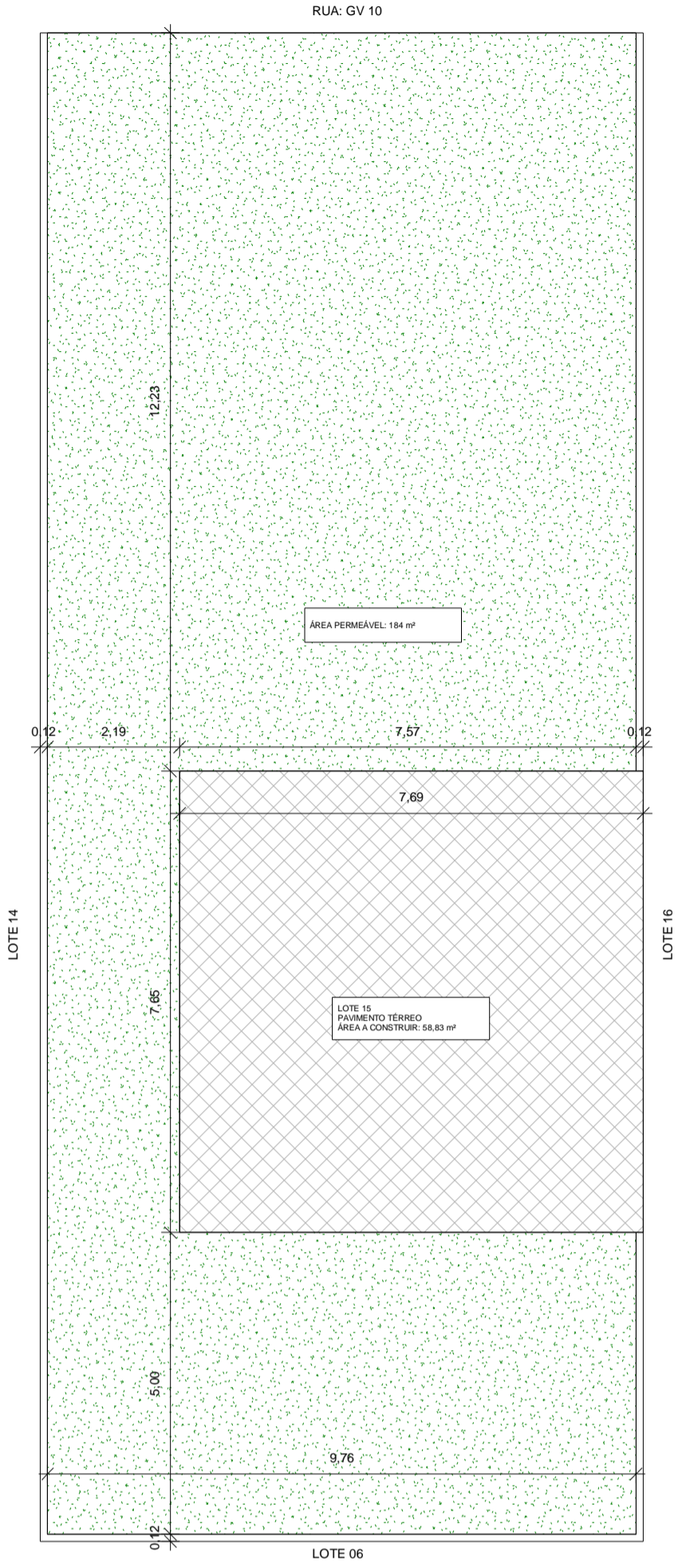

9 PLANTA DE LOCAÇÃO
Escala: 1 : 100

- ÁREA EXISTENTE CONFORME HABITE-SE Nº 688/2009
- ÁREA EXISTENTE A REFORMAR HABITE-SE Nº 688/2009
- ÁREA A CONSTRUIR 1º pavimento = 58,83 m²
- ÁREA A CONSTRUIR 2º pavimento
- ÁREA REGULAR A DEMOLIR
- ÁREA PERMEÁVEL A = 194 m²
- PISO TÁTIL DE ALERTA 0,25m X 0,25m
- PISO TÁTIL DIRECIONAL 0,25m X 0,25m

OBS: Medidas e áreas do lote conforme escritura.
OBS: A calçada atenderá a Lei Nº 3016 de 03 de Setembro 2012, e as especificações técnicas da NBR9050.
OBS: A obra atenderá a Lei Complementar nº 205 de 19 de Outubro de 2012 e Código de Obras do Município de Dourados Lei Nº 391 de 11 de Setembro de 1986.
Declaro que estou cumprindo as Exigências Legais (Federais, Estaduais e Municipais) e Normativas (ABNT) em relação a Proteção contra Incêndio e Plano desta edificação.
Declaro que estou cumprindo as Exigências Legais (Federais, Estaduais e Municipais) e Normativas (ABNT) em relação a Acessibilidade à edificação, mobiliário, espaços e equipamentos.
Declaro que estou cumprindo as Exigências Legais (Federais, Estaduais e Municipais) e Normativas (ABNT) em relação a FOSAS E SUMIDOUROS: NBR 7229.

10 Legenda
Escala: 1 : 100

QUADRO DE JANELAS				
CÓD	QNTD	LARGURA	ALTURA	DESCRIÇÃO
J01	2	1,25	1,00	JANELA DE VIDRO E ALUMÍNIO
J02	2	1,50	1,00	JANELA VENEZIANA
J03	1	0,50	0,50	JANELA MAXIMAR

QUADRO DE PORTAS				
CÓD	QNTD	LARGURA	ALTURA	DESCRIÇÃO
P01	2	0,70	2,10	PORTA DE MADEIRA
P02	3	0,80	2,10	PORTA DE MADEIRA

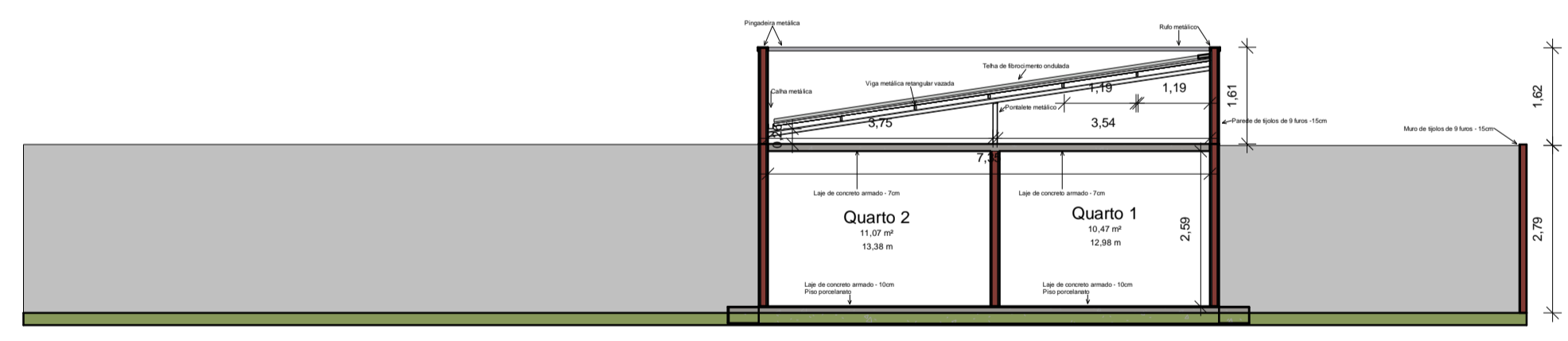

4 CORTE BB
Escala: 1 : 100

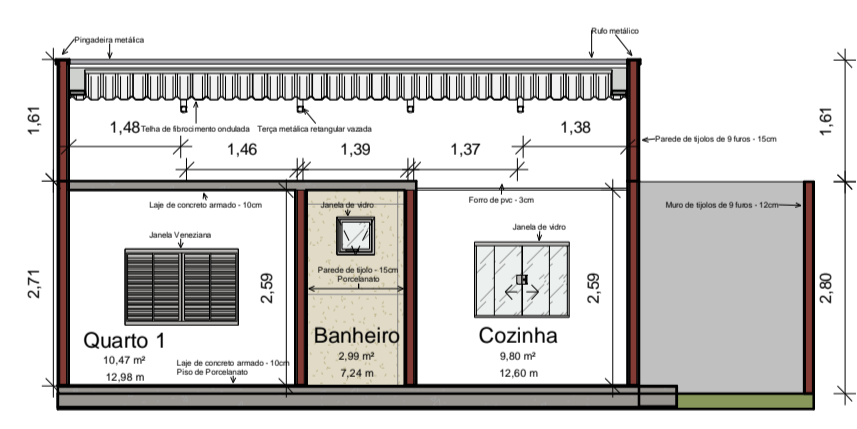

3 CORTE AA
Escala: 1 : 100

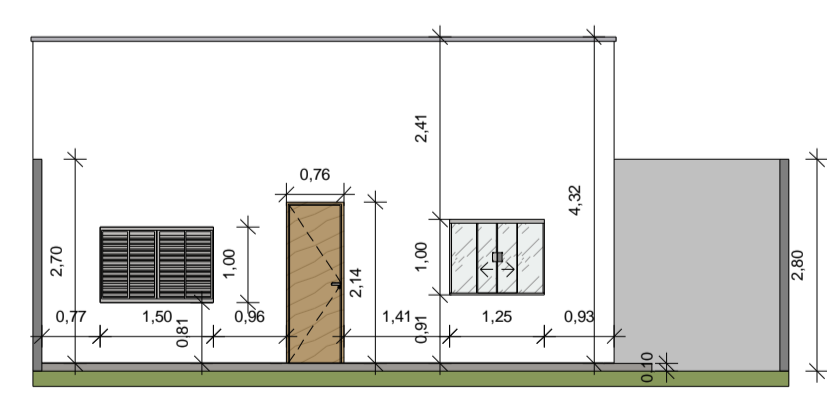

5 FACHADA NORTE
Escala: 1 : 100

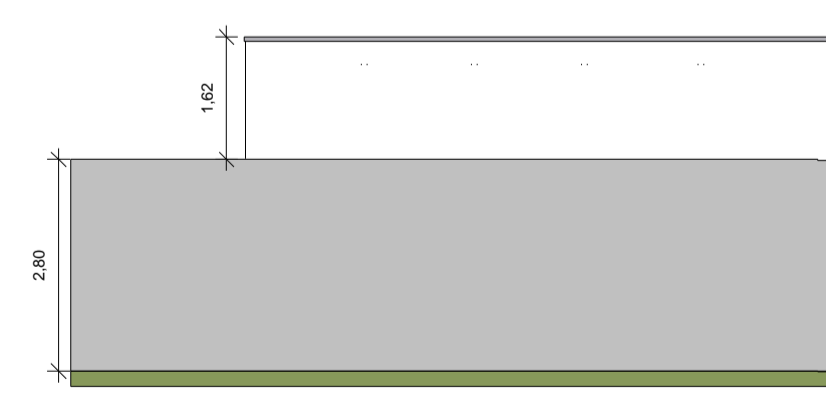

6 FACHADA SUL
Escala: 1 : 100

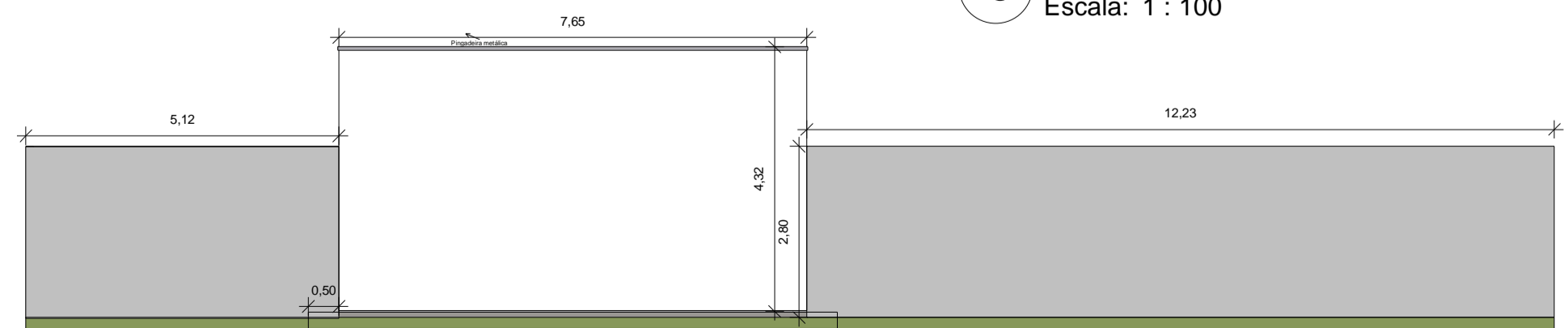

7 FACHADA LESTE
Escala: 1 : 100

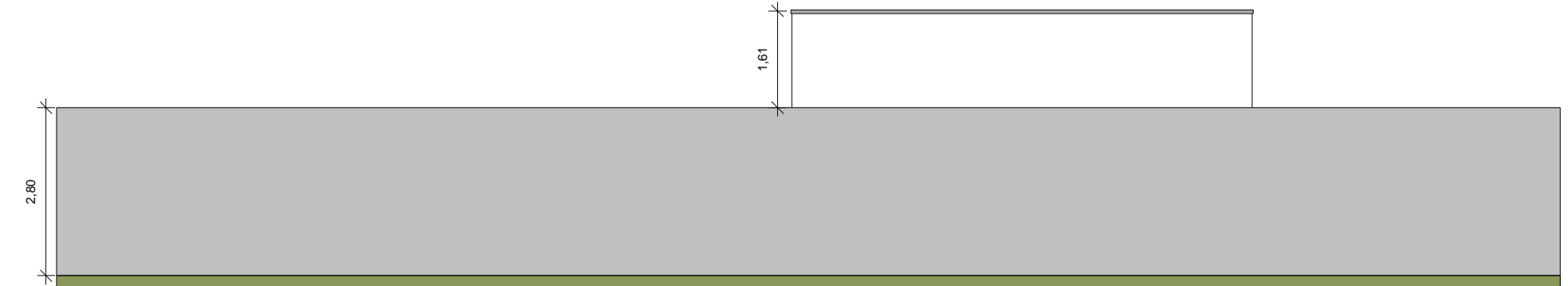

8 FACHADA OESTE
Escala: 1 : 100

MUNICÍPIO DE DOURADOS - ESTADO DE MATO GROSSO DO SUL
Secretaria Municipal de Planejamento

PROJETO ARQUITETÔNICO FLS: P. 01

Título: APROVAÇÃO DE PROJETO COM ALVARÁ
Tipologia: Unifamiliar **Ativ./Uso:** Residencial

Local: GV 10 - Greenville **Bairro:** Greenville - Residencial **Dourados - MS**
Parcelamento: Greenville - Residencial **Zonamento:** AUM - Área de Uso Misto

Conteúdo: PLANTA, PLANTA DE COBERTURA, CORTES, FACHADAS E PLANTA DE LOCAÇÃO

SITUAÇÃO DO IMÓVEL NA QUADRA

ESCALA INDICADA

Assinaturas:

Declaro que a aprovação deste projeto não implica no reconhecimento por parte da prefeitura do direito de propriedade do terreno.

PROPRIETÁRIOS:

Ailton da Costa Alves
600.511.401-87

AUTOR DO PROJETO:

Bruno Domingos de Menezes
CREA 66201/MS
Engenheiro civil
(67) 99818-6534
brunomenezes84@gmail.com

RESPONSÁVEL TÉCNICO:

Bruno Domingos de Menezes
CREA: 66201/MS
Engenheiro civil
(67) 99818-6534
brunomenezes84@gmail.com

L.U.O.S.	ÁREA DO TERRENO	
	Valor	%
Área do terreno	250	m²
Taxa de Ocupação - TO	23,53	%
Taxa de permeabilidade do Solo - TPS	73,60	%
Coefficiente de Aproveitamento	184	m²
Número de pavimentos	0,2357	un
Vagas de Estacionamento	0	un

ÁREAS:	ÁREAS	
	Valor	%
Existente Regularizado	0,00	m²
A Demolir	0,00	m²
Pav. Térreo	0,00	m²
Pav. Superior	0,00	m²
A Construir	58,83	m²
Pav. Térreo	58,83	m²
Pav. Superior	0,00	m²
A Regularizar	0,00	m²
Pav. Térreo	0,00	m²
Pav. Superior	0,00	m²
TOTAL DA CONSTRUÇÃO	58,83	m²
Varandas e garagens	0,00	m²
Área da piscina	0,00	m²
A substituir	0,00	m²

ÁRVORES NO IMÓVEL: () Sim () Não

PREFEITURA: A responsabilidade civil pelos serviços de projeto, Cálculo e Especificações cabe aos seus Autores de Projeto e Responsáveis Técnicos, e pela Execução da Obra, aos Profissionais que as Constituírem.

PREFEITURA MUNICIPAL DE DOURADOS
Secretaria Municipal de Infraestrutura e Desenvolvimento
APROVADO

Pelo nº _____

Dourados - MS, ____/____/____