

1 CORTE EXECUTIVO - -AA
ESC: 1 : 50

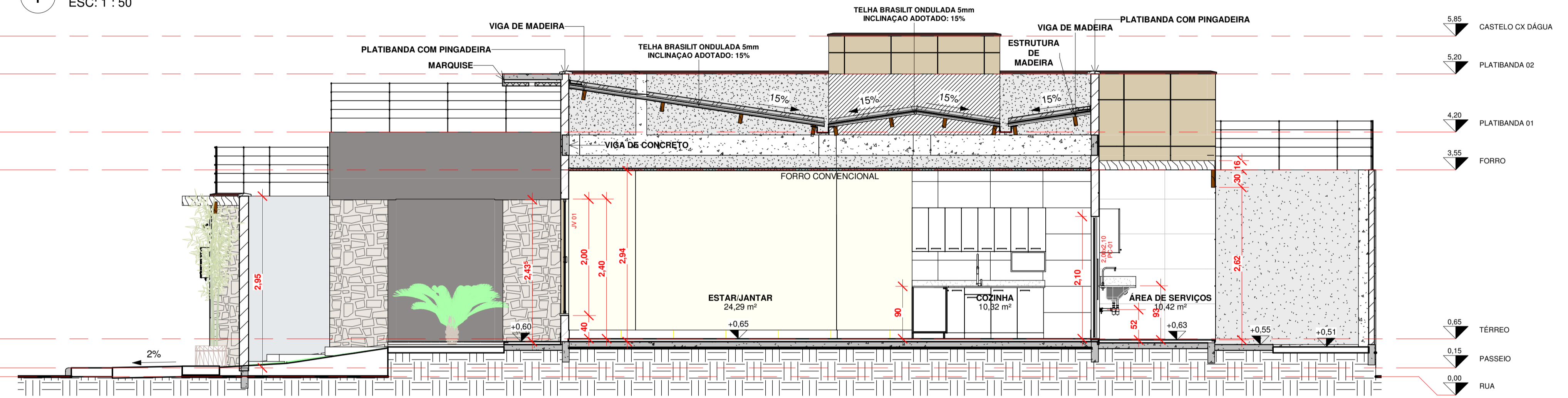

2 CORTE EXECUTIVO - -BB
ESC: 1 : 50

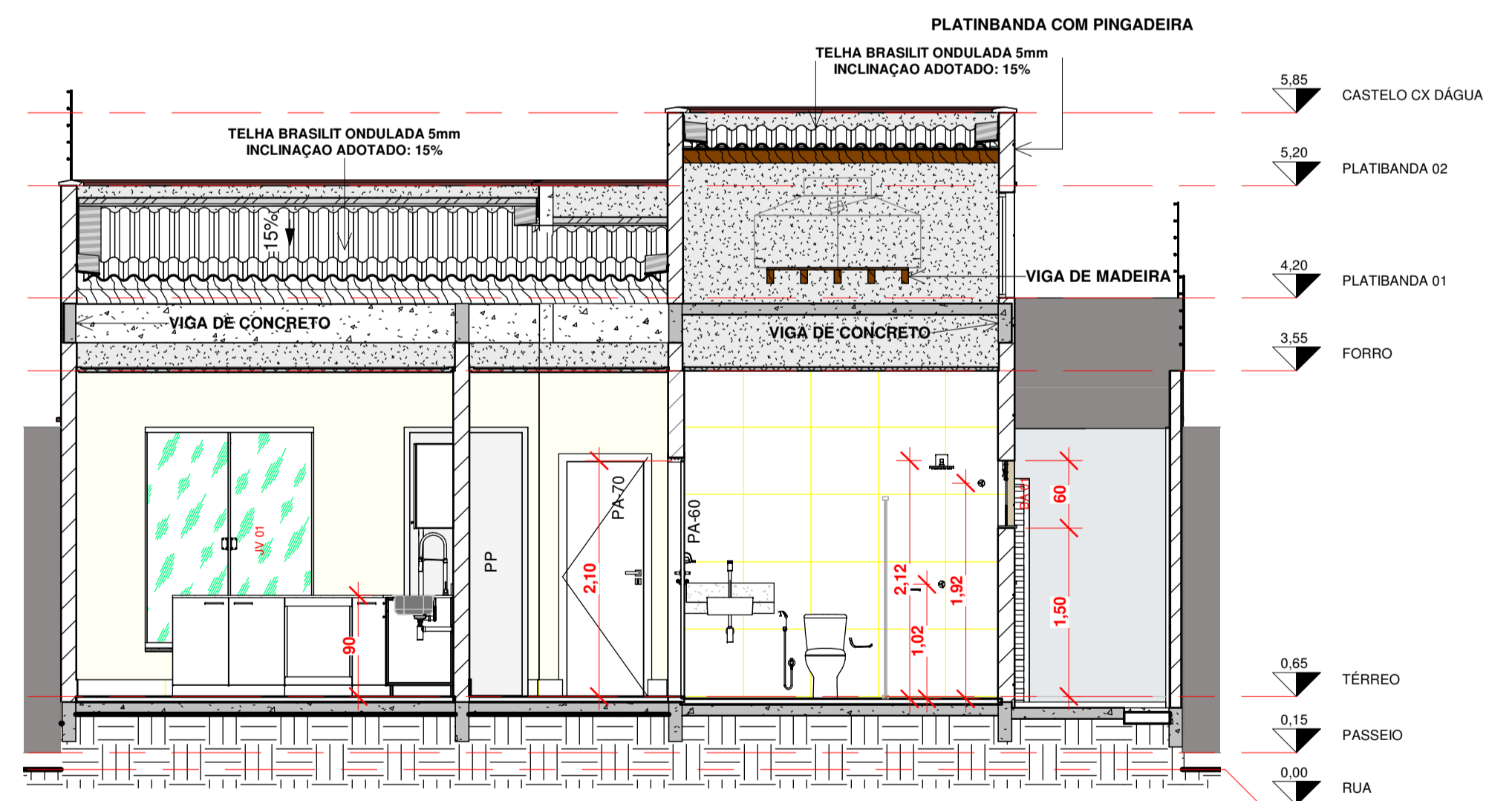

3 CORTE EXECUTIVO - -CC
ESC: 1 : 50

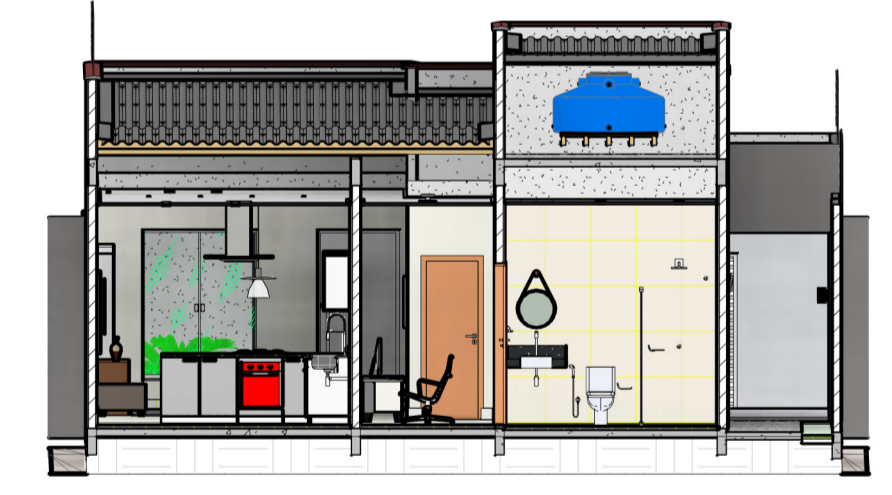

5 Vista 3D - PERSPECTIVA CC
ESC:

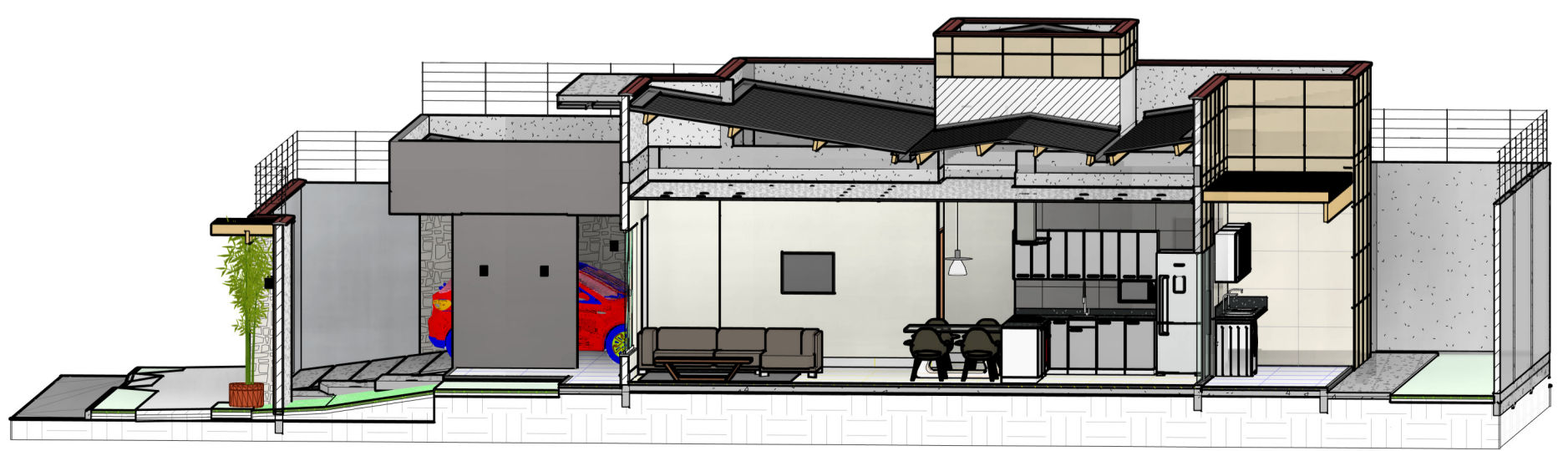

6 Vista 3D - PERSPECTIVA BB
ESC:

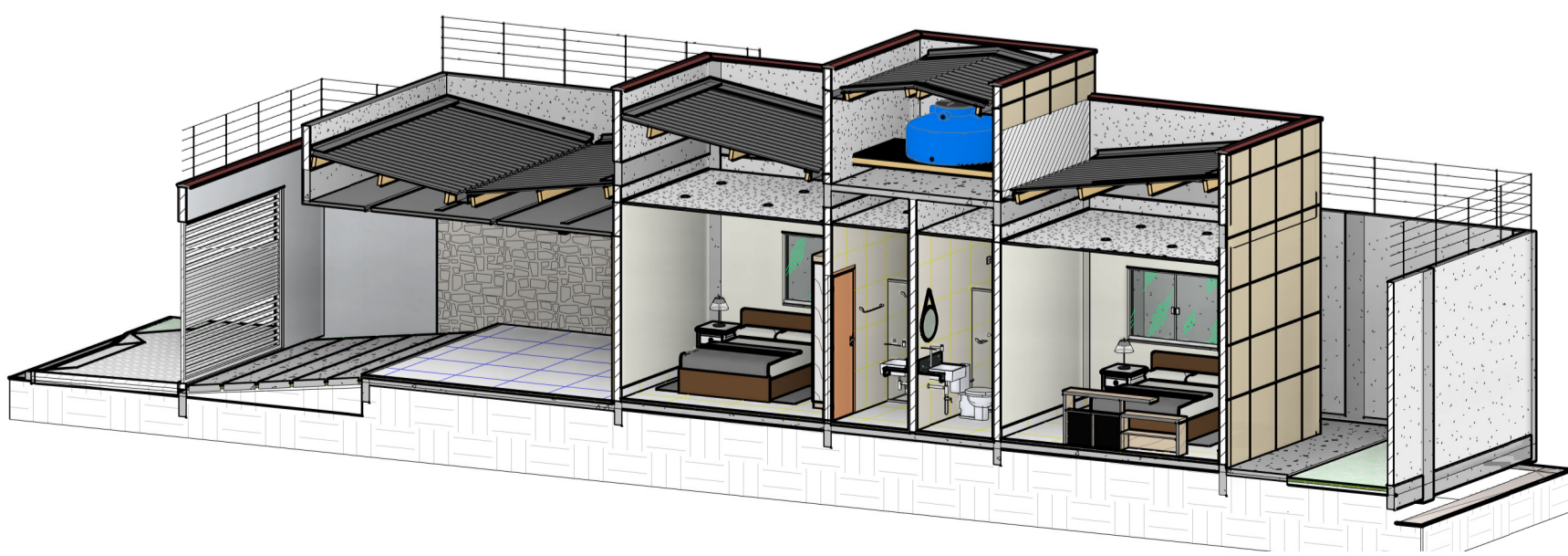

4 Vista 3D - CORTE AA
ESC:

ESQ- QUADRO PORTAS						
Marca de tipo	Familia	Descrição	Tipo	Altura do peitoril	Contagem	Modelo
BX-01	BOX LINEAR		1,24X1,80		2	VIDRO E ALUMÍNIO
PC-01	PORTA CORRER 2 FOLHAS	FOLHA FIXA E FOLHA MOVEL	2,00x2,10	0,00	1	VIDRO E ALUMÍNIO
PA-60	PORTA INTERNA	PORTA DE ABRIR	0,60x2,13	0,00	2	LAMINADA
PA-70	PORTA INTERNA	PORTA DE ABRIR	0,70x2,13	0,00	2	LAMINADA
PP	PORTA PIVOTANTE	PORTA PIVOTANTE	1,00 X 2,40	0,00	1	ALUMÍNIO
PG-17	PORTINHO LA	PORTA DE ABRIR	0,90x0,65	0,00	1	ALUMÍNIO
PG-02	PORTÃO ABRIR	PORTÃO DE ABRIR	1,10X2,40	0,03	1	ALUMÍNIO
PG-01	PORTÃO CORRER	PORTÃO DE CORRER	3,00X2,40	0,04	1	ALUMÍNIO

ESQ- QUADRO JANELAS						
Marca de tipo	Familia	Descrição	Tipo	Altura do peitoril	Contagem	Modelo
BA-01	JANELA BAS C.VIDRO FIXO		0,80x0,60	1,50	2	
JV-01	JANELA BLINDEX		1,20 x 2,00	0,40	1	
JV-02	JANELA BLINDEX		1,50 x 1,10	1,00	2	

INS- PEÇAS HIDROSSANITÁRIO			
Familia	Descrição	Tipo	Contagem
94020106RVM001A		94020-203 CUBA RETANGULAR 40 X 34	1
94085507RVM001A		Lavania 50 BL - 94085/506	1
94400407RVM001A		994400107 TANQUE DE ENCAIXE 27L	1
	Acabamento para registro - Trio - DocolMetais	DocolBase 1/2", 3/4" e 1"	4
	Cabide - Bossanova - DocolAcessorios	Cromado	2
	Chuveiro de parede - Square - DocolChuveiros	1/2"	2
	Deca - Bacia Sanitaria Spot - P.390 - Caixa Acoplada	P.390.17 Branco Gelo GE17 - Acionamento Simples 6lp	2
	Deca - Cuba de Semi-Encaixe Quadrada - L.900	L.900.17 Branco Gelo GE17	2
	Deca - Shared Assento - P.390	AP.394.17 Branco Gelo GE17	2
	Deca - Shared Caixa Acoplada para Bacia - P.390	CD.39.17 Branco Gelo GE17 - Acionamento Simples 6lp	2
	Ducha higienica com registro e derivacao - Loggica - DocolMetais	1/2"	2
	Papeleira - Bossanova - DocolAcessorios	Cromada	2
	Porta-toalha bastao - Bossanova - DocolAcessorios	Cromado	2
	Porta-toalha rosto - Bossanova - DocolAcessorios	Cromado	2
	Saboneteira - Bossanova - DocolAcessorios	Cromada	1
	Sitio para cozinha - DocolBasicos	1 1/2"	1
	Sitio para lavatorio - DocolBasicos	Lavatório Top	2
	Torneira bica - Fortlev - AleBim	1 1/4"	1
	Torneira bica alta 90 para lavatorio - Loggica Matic - DocolMatic	1/2"	2
	Torneira de mesa bica alta para cozinha - DOC - DocolCozinha	Cromado/Preto - 1/2"	2
	Torneira de mesa bica alta para cozinha - Evolutio - DocolCozinha	1/2"	2
	Torneira estera para maquina de lavar louca - Multuso - DocolMetais	1/2"	1

INS - BANCADAS			
Marca de tipo	Familia	Tipo	Contagem
BL	BANCADA - FORMA L	L1=2,50 L2=2,28 X 0,625	1
BC-01	BANCADA DE LINEAR (CANTO)	0,80 X 0,40	2
BC-01	BANCADA ÁREA DE SERVIÇO	2,35 x 0,62	1

QUADRO AMBIENTES E ACABAMENTO					
Nome	Nível	Área	Acabamento do piso	Acabamento da parede	Acabamento do forro
ESTAR/JANTAR	TÉRREO	24,29 m²	ELIANE MONT BLANC AC 90X90	SUVINIL - A508-GELO SECO	SUVINIL RM181- BRANCO NEVE
SUITE	TÉRREO	13,18 m²	ELIANE MONT BLANC AC 90X90	SUVINIL - A508-GELO SECO	SUVINIL RM181- BRANCO NEVE
QUARTO	TÉRREO	10,07 m²	ELIANE MONT BLANC AC 90X90	SUVINIL - A508-GELO SECO	SUVINIL RM181- BRANCO NEVE
WC	TÉRREO	3,47 m²	ELIANE MONT BLANC AC 90X90	A DEFINIR	SUVINIL RM181- BRANCO NEVE
WC SUITE	TÉRREO	3,47 m²	ELIANE MONT BLANC AC 90X90	A DEFINIR	SUVINIL RM181- BRANCO NEVE
HOME OFFICE	TÉRREO	6,93 m²	ELIANE MONT BLANC AC 90X90	SUVINIL - A508-GELO SECO	SUVINIL RM181- BRANCO NEVE
COZINHA	TÉRREO	10,32 m²	ELIANE MONT BLANC AC 90X90	ELIANE-BAUHAUS AC 90X90CM	SUVINIL RM181- BRANCO NEVE
ÁREA DE SERVIÇOS	TÉRREO	10,42 m²	ELIANE CLEAN YUNA GREIGE AC EV	A DEFINIR	NÃO EXISTE
GARAGEM	TÉRREO	22,69 m²	ELIANE CLEAN YUNA GREIGE AC EV	REVESTIMENTO EM PEDRA IRREGULAR	SUVINIL CINZA-ESPACIEL
ÁREA UTIL		104,84 m²			

PROJETO: ARQUITETÔNICO PRANCHA: **PE 05/ 06**
ART-MA 20210435384

CONTEÚDO: **CORTES**

QUADRO DE ÁREAS E TAXAS			
1- (ÁREA TERRENO)			
Nome	Nível	Área	
ÁREA DO TERRENO	RUA	200,00 m²	
1- (ÁREA CONSTRUÍDA)			
Nome	Nível	Área	
ÁREA DA CONSTRUÇÃO	TÉRREO	103,64 m²	
TOTAL CONSTRUIDO		103,64 m²	
1- (TAXAS PERMEÁVEL)			
Nome	Nível	Área	TAXAS
Área	TÉRREO	49,34 m²	24,67%
1- (TAXAS)			
Nome	Nível	Área	Taxas
ÁREA DE APROVEITAMENTO	TÉRREO	103,64 m²	51,82%
ÁREA DE OCUPAÇÃO	CASTELO CX DÁGUA	103,64 m²	51,82%

TIPO DE OBRA/SERVIÇO: **RESIDENCIAL UNIFAMILIAR / OBRA NOVA**

PROPRIETÁRIO: **KAYMAN BARBOSA DO SANTOS**
CPF: CNPJ

ENDEREÇO DA OBRA/SERVIÇO: **AV: A, SN: QD-25, LT-03, LOTEAMENTO: VERONA; BAIRRO: PO LAGOINHA**

INSC. CADASTRAL: **160693**

PROPRIETÁRIO: **KAYMAN BARBOSA DO SANTOS**
CPF: CNPJ

CONTRATANTE: **KAYMAN BARBOSA DO SANTOS**
207.368.433-53

EQUIPE TÉCNICA:

PROJETISTA: **EMERSON SOUZA DE SOUZA**
CFT-62847660330

RESPONSÁVEL TÉCNICO: **ANTONIO PELINCARI DE F. JUNIOR**
CREA-MA 2020036301

RES. P/ OBRA/SERVIÇO: _____
QUALIFICAÇÃO/REGISTRO: _____

ESCALA: **1 : 50**

ARQUIVO: Status do projeto DATA: **29/06/2021**

99 99199-7034 emersons Souza@gmail.com projetosbimtech