

**2 MARCAÇÃO - LOCAÇÃO**  
ESC: 1 : 50

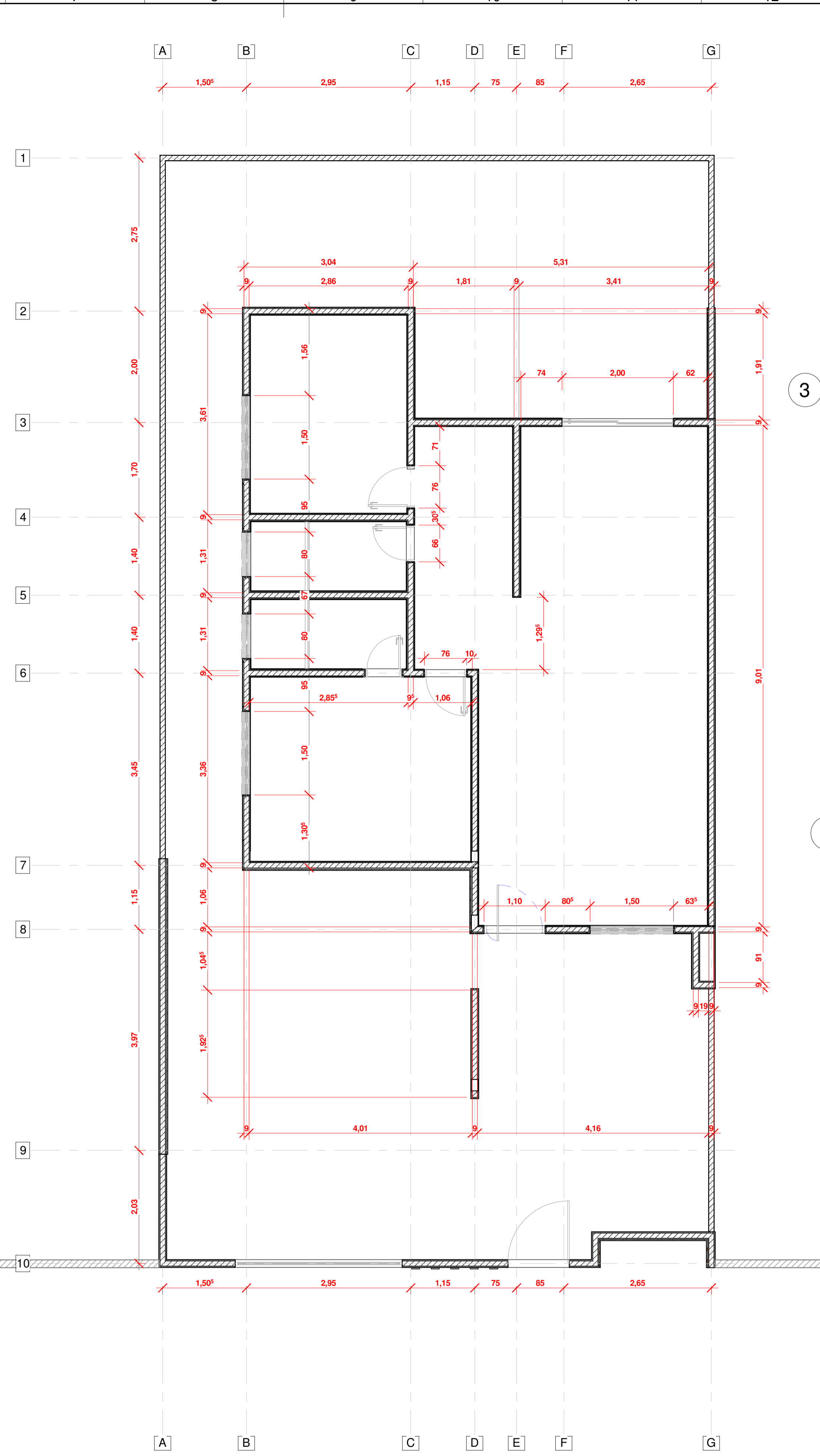

**1 MARCAÇÃO - ALVENARIA TÉRREO**  
ESC: 1 : 50

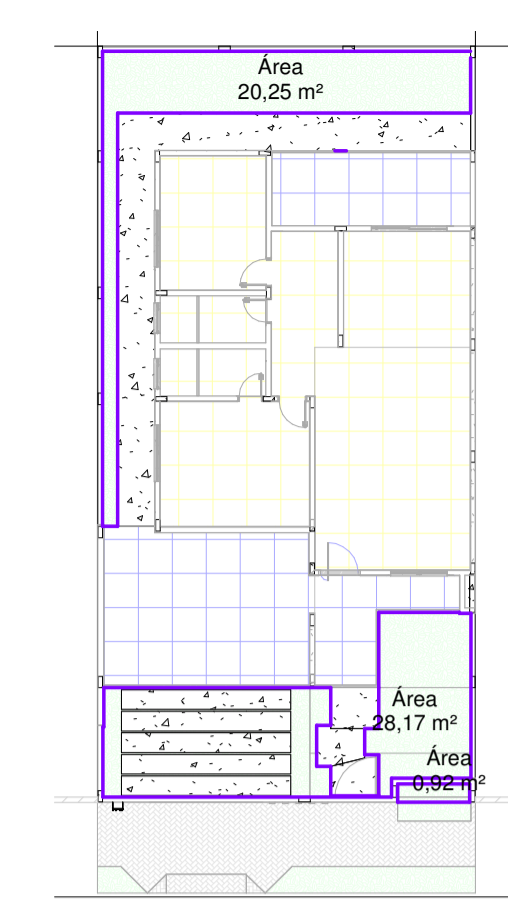

**3 PERMEABILIDADE**  
ESC: 1 : 200

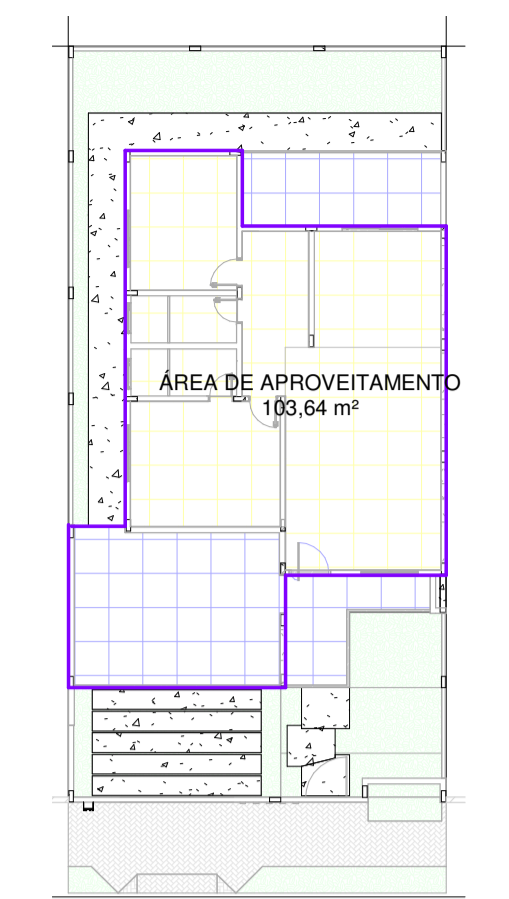

**4 TAXAS - TÉRREO**  
ESC: 1 : 200

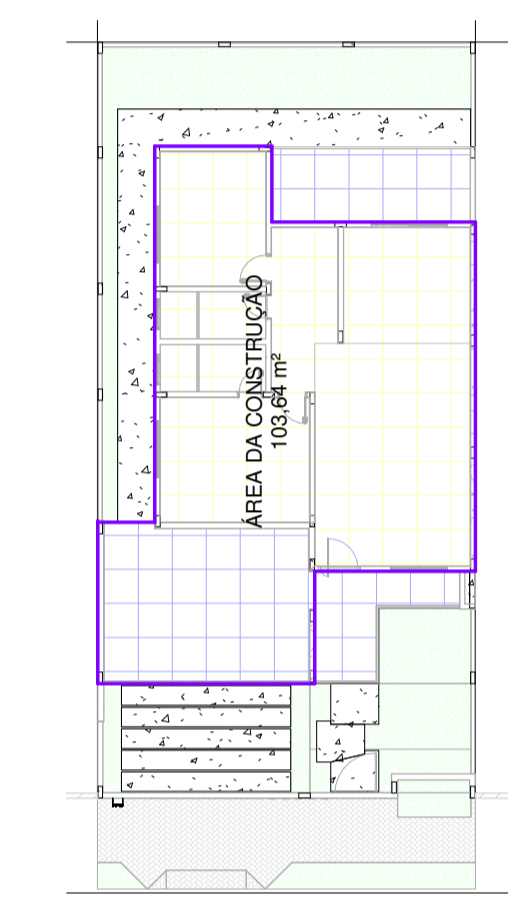

**5 ÁREA CONSTRUÍDA**  
ESC: 1 : 200

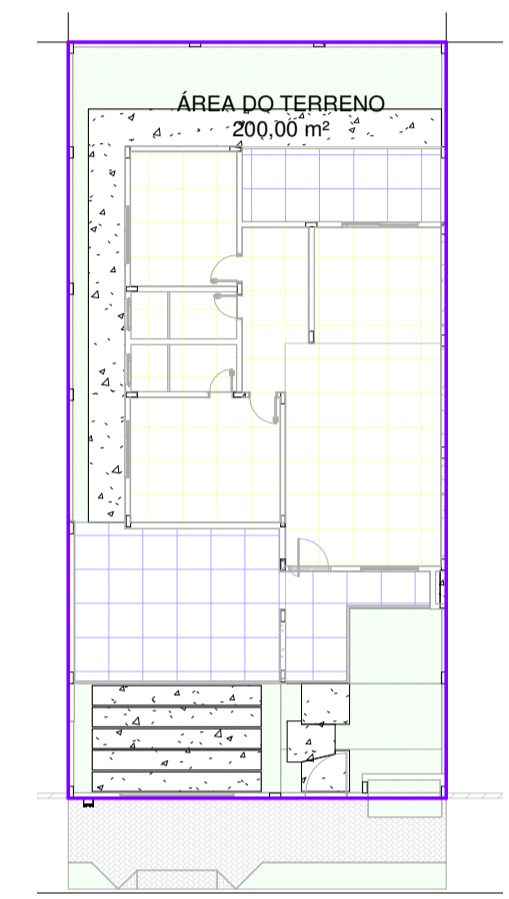

**6 ÁREA TERRENO**  
ESC: 1 : 200

PROJETO:		<b>ARQUITETÔNICO</b>		PRANCHA: <b>PE 02/ 06</b>	
CONTEÚDO: <b>LOCAÇÃO - MARCAÇÃO - TAXAS</b>		ART-MA 20210435384			
QUADRO DE ÁREAS E TAXAS:			TIPO DE OBRA/SERVIÇO: <b>RESIDENCIAL UNIFAMILIAR / OBRA NOVA</b>		
<b>1- (ÁREA TERRENO)</b>			PROPRIETÁRIO: <b>KAYMAN BARBOSA DO SANTOS</b> CPF/CNPJ: 071.259.513-92		
Nome	Nível	Área			
ÁREA DO TERRENO	RUA	200,00 m²			
<b>1- (ÁREA CONSTRUÍDA)</b>			ENDEREÇO DA OBRA /SERVIÇO: <b>AV: A, SN: QD-25, LT-03, LOTEAMENTO: VERONA; BAIRRO: PO LAGOINHA</b>		
Nome	Nível	Área	INSC. CADASTRAL: 160693		
ÁREA DA CONSTRUÇÃO	TÉRREO	103,64 m²			
TOTAL CONTRUIDO		103,64 m²			
<b>1- (TAXAS PERMEÁVEL)</b>			PROPRIETÁRIO: <b>KAYMAN BARBOSA DO SANTOS</b> CPF/CNPJ: 071.259.513-92		
Nome	Nível	Área	Taxas		
ÁREA DE APROVEITAMENTO	TÉRREO	103,64 m²	51,82%		
ÁREA DE OCUPAÇÃO	CASTELO CX DÁGUA	103,64 m²	51,82%		
<b>1- (TAXAS)</b>			CONTRATANTE: <b>KAYMAN BARBOSA DO SANTOS</b> 207.368.433-53		
Nome	Nível	Área	Taxas		
ÁREA DE APROVEITAMENTO	TÉRREO	103,64 m²	51,82%		
ÁREA DE OCUPAÇÃO	CASTELO CX DÁGUA	103,64 m²	51,82%		
EQUIPE TÉCNICA:			PROJETA: <b>EMERSON BARBOSA DE SOUZA</b> QUALIFICAÇÃO/REGISTRO: CFT-62847660330		
RESPONSÁVEL TÉCNICO:			ANTONIO PELINCARI DE F. JUNIOR CREA-MA 20200366301		
RES. P/ OBRA/SERVIÇO:			QUALIFICAÇÃO/REGISTRO:		
ESCALA: <b>Como indicado</b>		ARQUIVO: Status do projeto		DATA: <b>29/06/2021</b>	
99 99199-7034		emersons Souza@gmail.com		projetosbimtech	