



Kássia Oliveira

Engenheira Civil

São Leopoldo, RS

oliveira.kassia@live.com

(51) 99966-3914

Sou graduada em Engenharia Civil cursando pós-graduação em Segurança do Trabalho com mais de 7 anos de experiência na área, buscando novos desafios e conhecimento. Dedicção e comprometimento são virtudes essenciais para qualquer profissional independente da área de atuação, estou à disposição para novos aprendizados. Possuo bom relacionamento interpessoal, dinâmica, flexibilidade e estou preparada para o desafio de novas funções e atividades.

- Inglês - Intermediário
- AUTOCAD 2D e 3D - Intermediário
- Sketchup - Intermediário
- Orçamentos - Software Pleo e Sienge
- Pacote Office - Intermediário
- Revit e Revit MEP

Experiência Profissional

Engenheira Civil

Sul Brasil Extintores – Sapucaia do Sul, RS

Dezembro de 2019 a Março/2021

- Responsável pela elaboração de projetos de prevenção contra incêndio, CLCB, PSPCI e PPCI para todo RS, algumas cidades de SC e PR.
- Elaboração de projetos executivos com detalhamentos e dimensionamento de redes de hidrante, sprinkler, alarme e detecção de incêndio.
- Encaminhamento dos processos e acompanhamento deste os hasilt e projeto até o alvará
- Acompanhamento de obras, organização e Planejamento do canteiro visando potencializar a produção e aumentar a qualidade.
- Consultoria técnica para engenheiros e Arquitetos visando compatibilizar demais disciplinas com o PPCI.
- Elaboração de laudos técnicos para inviabilidades de sistemas, laudos de acessibilidade e etc

Projetista

Duo- Projetos Especiais - Novo Hamburgo, RS Junho de 2019 a Dezembro 2019 (encerramento das atividades da empresa)

- Concepção, desenvolvimento, criação, modelagem e compatibilização de projetos (estrutural, arquitetônico, elétrico, hidrossanitário, drenagem e PPCI) na plataforma BIM (REVIT);
- Desenvolver e coordenar Planos de Execução em BIM (PEB), à nível grande porte;
- Montagem de pranchas, criação de famílias BIM a partir de desenhos 2D, modelo genérico com detalhes, transformando-o para atender a intenção do projeto;
- Utilização dos cronogramas para aproveitamento de dados disponíveis e estimativa de custos;



- Desenvolver planilhas orçamentárias (SINAPI);
- Acompanhamento e aprovação dos projetos desenvolvidos em seus respectivos órgãos competentes;

Estagiária

SEMURB - Prefeitura Municipal de São Leopoldo - São Leopoldo, RS

Abril de 2018 a Data Atual

atual.

Atividades Exercidas: Elaboração de projetos viários para a solução de problemas recorrentes no município. Elaboração de orçamentos e memorial descritivo para execução de obras viárias, contato com fornecedores. Estudo e planejamento para viabilização de solicitações de contribuintes para modificações no cenário viário atual.

Estagiária

Hill International

Junho de 2017 a Dezembro de 2017

Obra: Park Shopping Canoas

Atividades Exercidas: Acompanhamento geral das atividades da obra, acompanhamento de cronograma e datas marco, fiscalização, contato com engenheiros e arquitetos terceirizados. Elaboração de relatório fotográfico semanal evidenciando o andamento das atividades e cumprimento de cronograma. Análise e gestão de riscos, análise e solução de problemas, auditoria de serviços e processos, auxílio ao engenheiro nas demais atividades.

Chefe de Topografia

SEMOV - Prefeitura Municipal de São Leopoldo - São Leopoldo, RS

Abril de 2015 a Dezembro de 2016

Atividades Exercidas: Locação de pontos, levantamento topográfico, projeto e locação para sistema de drenagem e pavimentação rodoviária. Cálculo linear e de volume para compra de materiais.

Fiscalização fotográfica de obra, medições semanais, memória de cálculo. Projetos e locações para sistemas de drenagem. Gerenciamento de equipe em campo, prestando auxílio na obtenção de dados referentes ao planejamento para posterior execução na locação dos projetos.

Estagiária de Engenharia Civil

SEMAE - Serviço Municipal de Água e Esgoto - São Leopoldo, RS

Fevereiro de 2013 a Fevereiro de 2015

Período: Fevereiro de 2013 até Fevereiro de 2015

Atividades exercidas: Elaboração e plotagem de projetos arquitetônicos e hidrossanitários, auxílio na qualificação e orçamento de materiais, elaboração e acompanhamento de cronogramas, acompanhamento junto a outros órgãos públicos, preparo de documentos para abertura de licitações, tarefas de campo com Topografia, cadastro e atualização de novas redes de água, esgoto e gás, elaboração de memoriais descritivos e termos de referência, Reorganização de todos os arquivos conforme normas 5s, atendimento telefônico e auxílio ao engenheiro em diversas tarefas.

Formação Acadêmica

Engenharia Civil

Ensino Superior – Ulbra Canoas, RS



Kássia Oliveira é uma Engenheira Civil **apaixonada por prevenção contra incêndio e hidráulica**, atuou como monitora de hidráulica na Universidade do Vale dos Sinos (Unisinos) durante 04 semestres. Formada na Universidade Luterana do Brasil (Ulbra-Canoas) cursando Pós-Graduação em Segurança do Trabalho , com mais de 07 anos de experiência na área de formação.

Tendo atuado 02 anos no setor de aprovação de projetos hidrossanitários do SEMAE (Serviço Municipal de Água e Esgoto) adquirindo vasta experiência com aprovação de projetos e posteriormente ingressando na Secretaria de Obras do mesmo município por mais 02 anos no setor aprovação de projetos de drenagem e elaboração de novos projetos municipais de drenagem.

Sempre buscando **atuar na área de projetos de PPCI, Hidrossanitários** e Drenagem iniciou na empresa Duo Projetos na cidade de Novo Hamburgo, onde adquiriu vasta experiência em projetos BIM utilizando principalmente o software REVIT, como projetista responsável pelos projetos hidrossanitários, gás e drenagem. Sendo responsável pela elaboração de diversos projetos importantes.

JK **PROJETOS E EXTINTORES**

JK Projetos e Extintores

jkprojetoextintores

JK Projetos e Extintores

Rua Conceição, nº 702, Loja 1
Centro - São Leopoldo

51 99413.4175

www.jkprojetoextintores.com.br

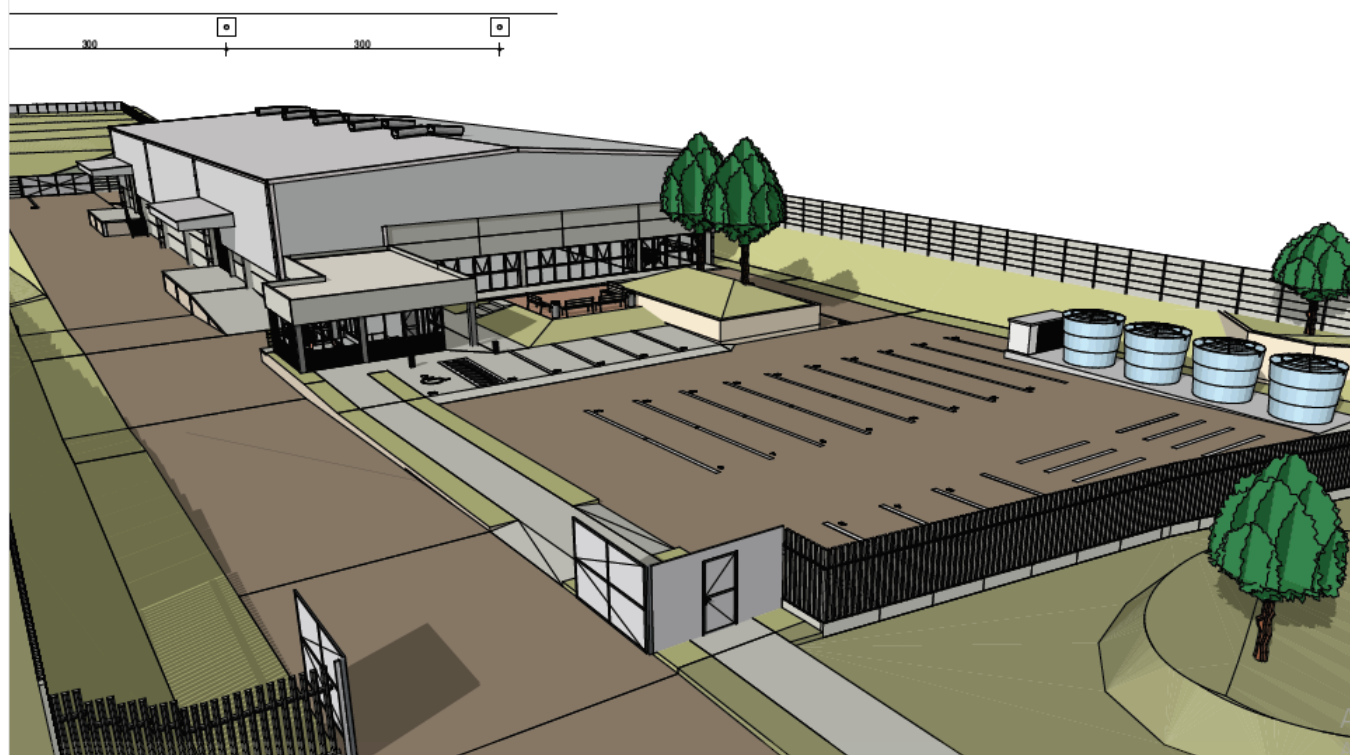

ENGEFITAS

Industrial de grande porte, com área de distribuição, produção e armazenamento.

Área total: 2.115,63m²

Localização: Viamão – RS

Cliente: Engefitas



PROJETOS E EXTINTORES

JK Projetos e Extintores

jkprojetoextintores

JK Projetos e Extintores

Rua Conceição, nº 702, Loja 1
Centro - São Leopoldo

51 99413.4175

www.jkprojetoextintores.com.br

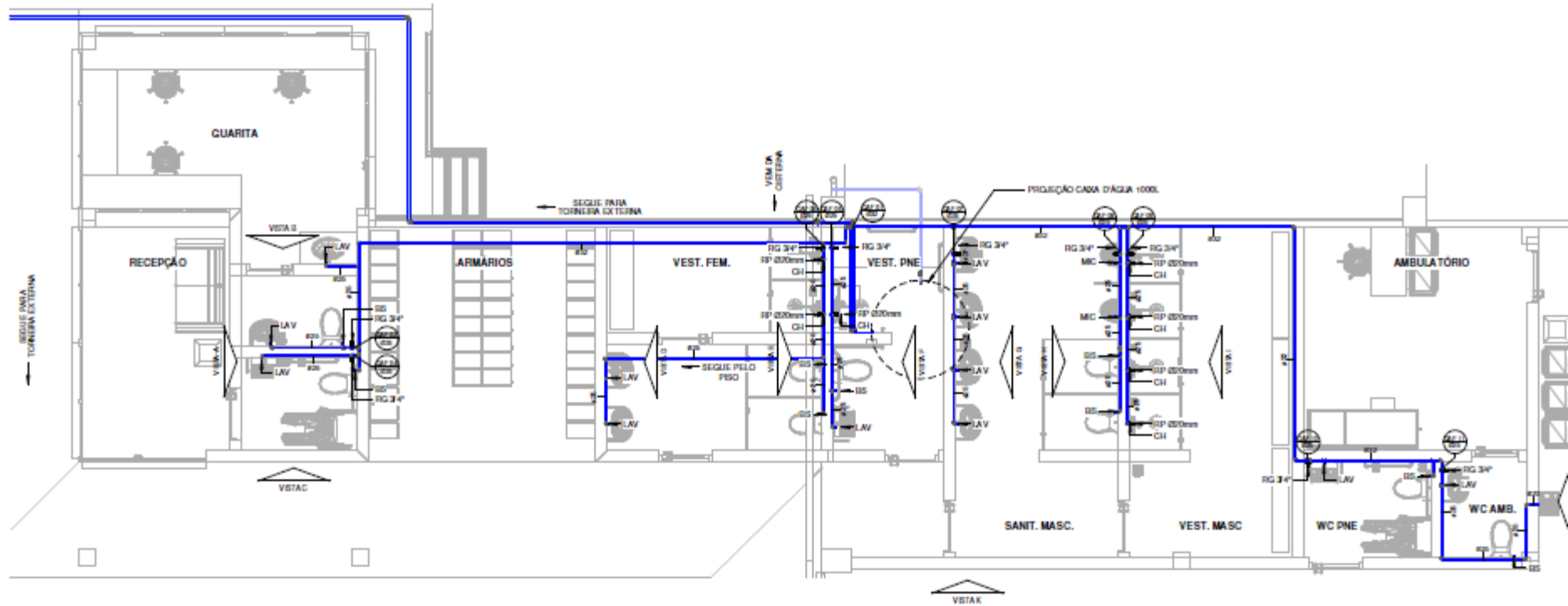

JK **PROJETOS E EXTINTORES**

JK Projetos e Extintores

jkprojetoextintores

JK Projetos e Extintores

Rua Conceição, nº 702, Loja 1
Centro - São Leopoldo

51 99413.4175

www.jkprojetoextintores.com.br

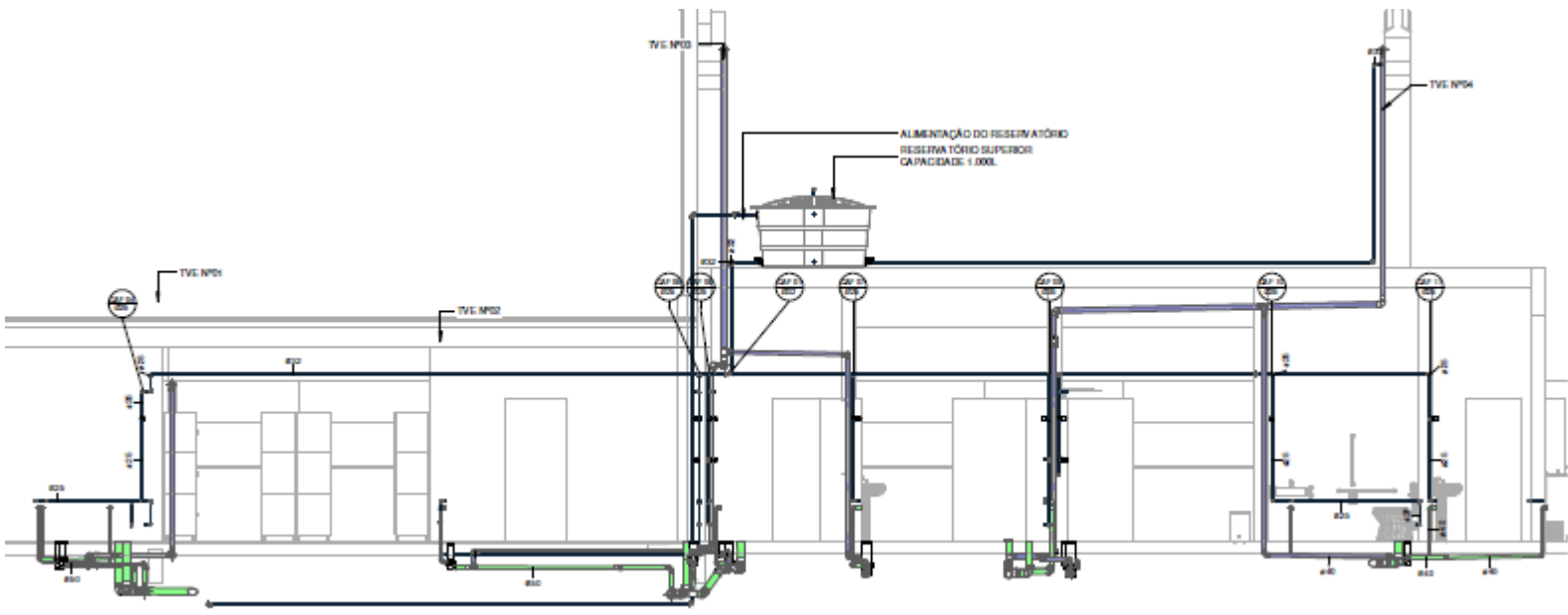

JK **PROJETOS E EXTINTORES**

JK Projetos e Extintores

jkprojetoextintores

JK Projetos e Extintores

Rua Conceição, nº 702, Loja 1
Centro - São Leopoldo

51 99413.4175

www.jkprojetoextintores.com.br

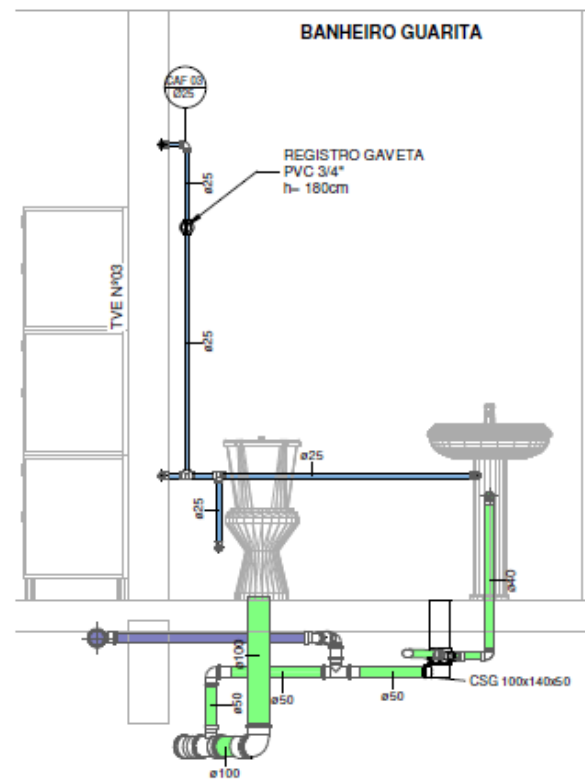
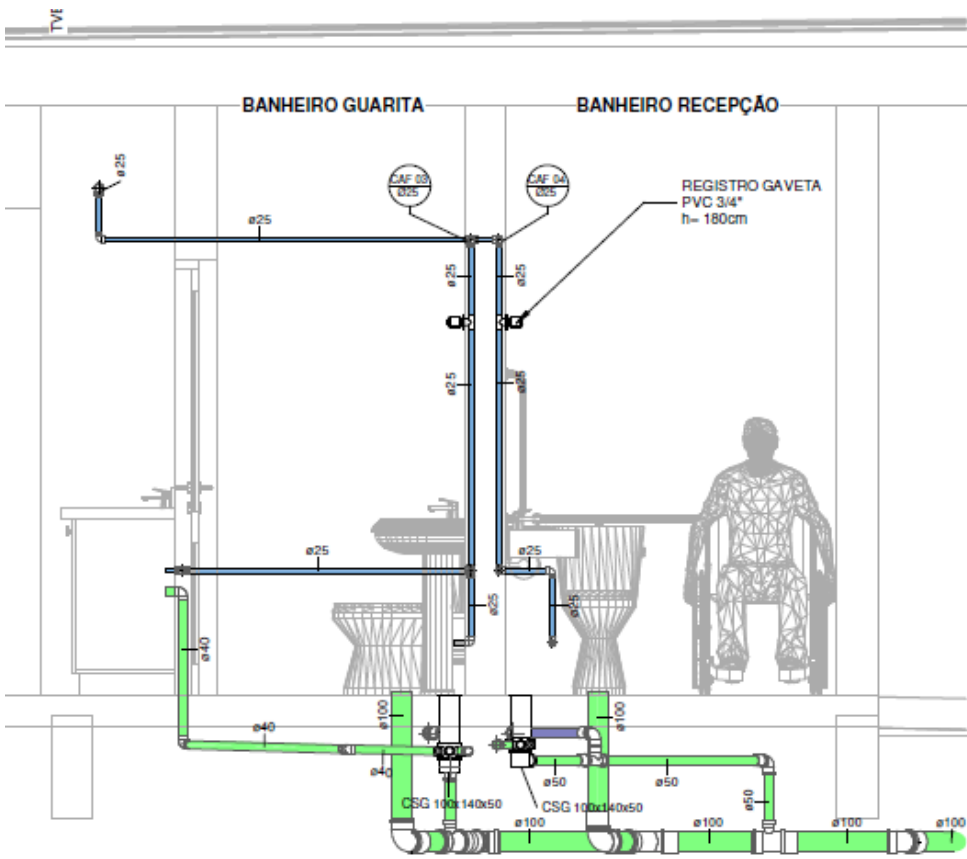

2 VISTA B
1 : 25



PROJETOS E EXTINTORES

JK Projetos e Extintores

jkprojetoextintores

JK Projetos e Extintores

Rua Conceição, nº 702, Loja 1
Centro - São Leopoldo

51 99413.4175

www.jkprojetoextintores.com.br

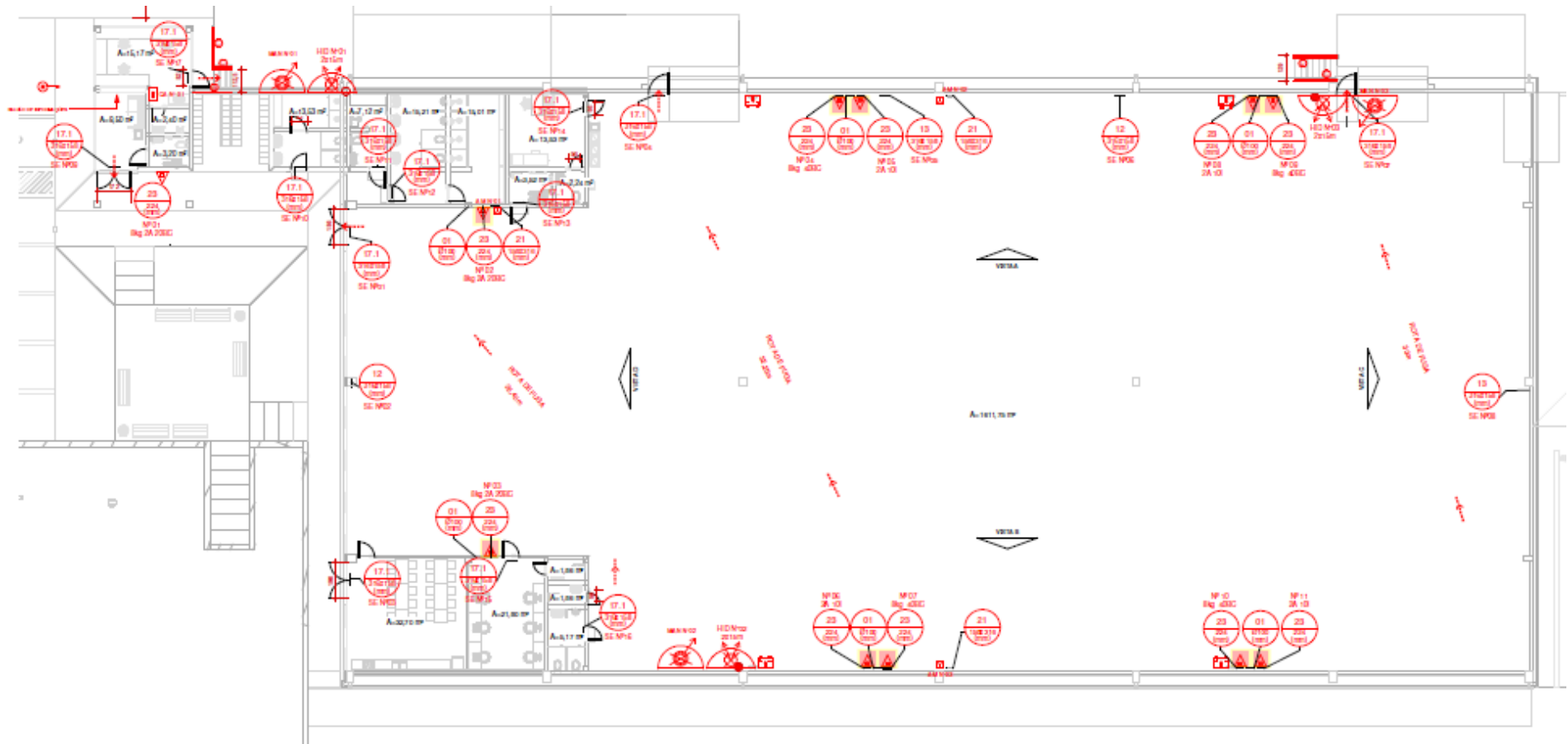

JK Projetos e Extintores

JK **PROJETOS E EXTINTORES**

jkprojetoextintores
JK Projetos e Extintores

Rua Conceição, nº 702, Loja 1
Centro - São Leopoldo

51 99413.4175 www.jkprojetoextintores.com.br

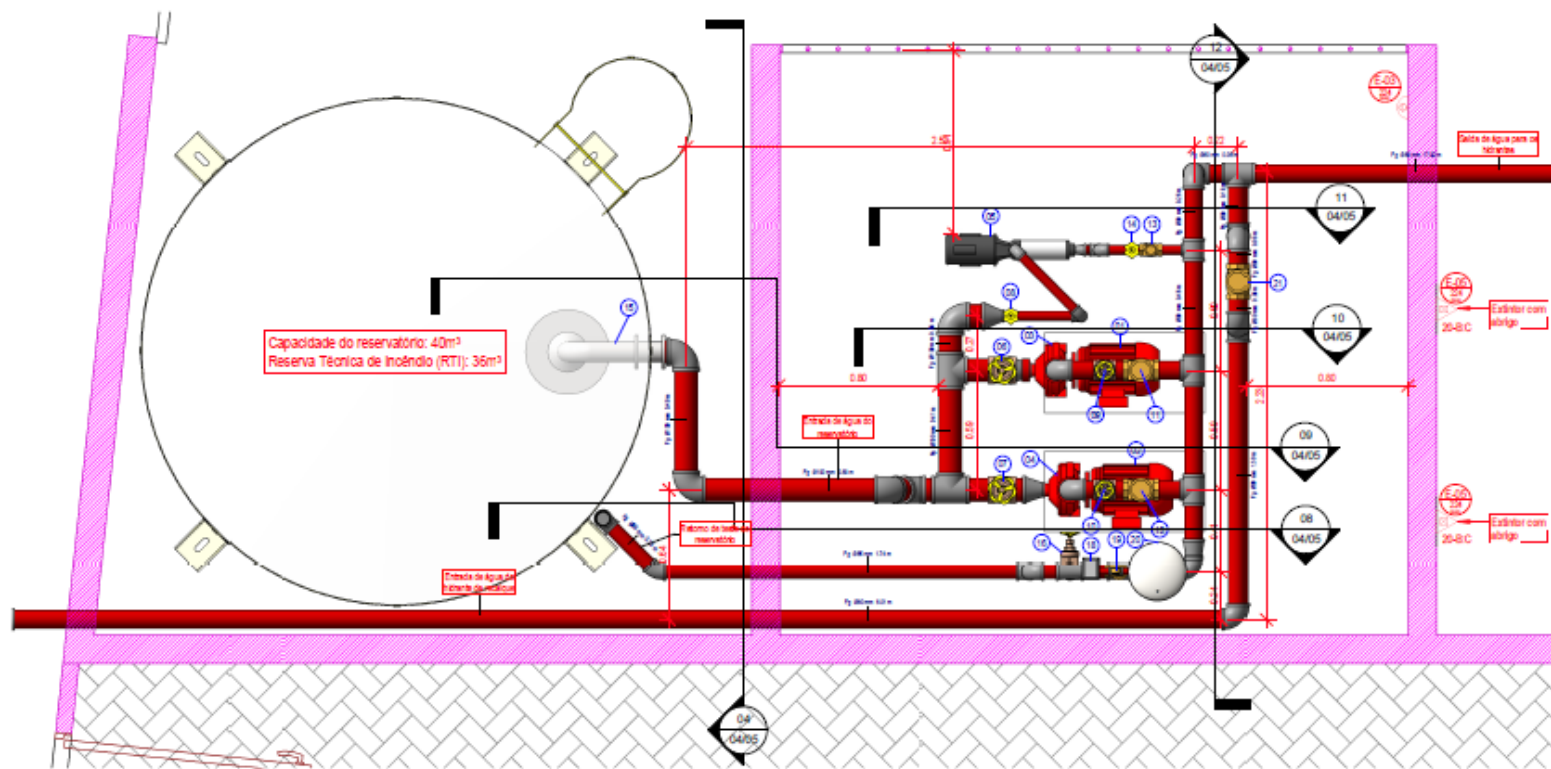

JK **PROJETOS E EXTINTORES**

JK Projetos e Extintores

jkprojetoextintores

JK Projetos e Extintores

Rua Conceição, nº 702, Loja 1
Centro - São Leopoldo

51 99413.4175

www.jkprojetoextintores.com.br

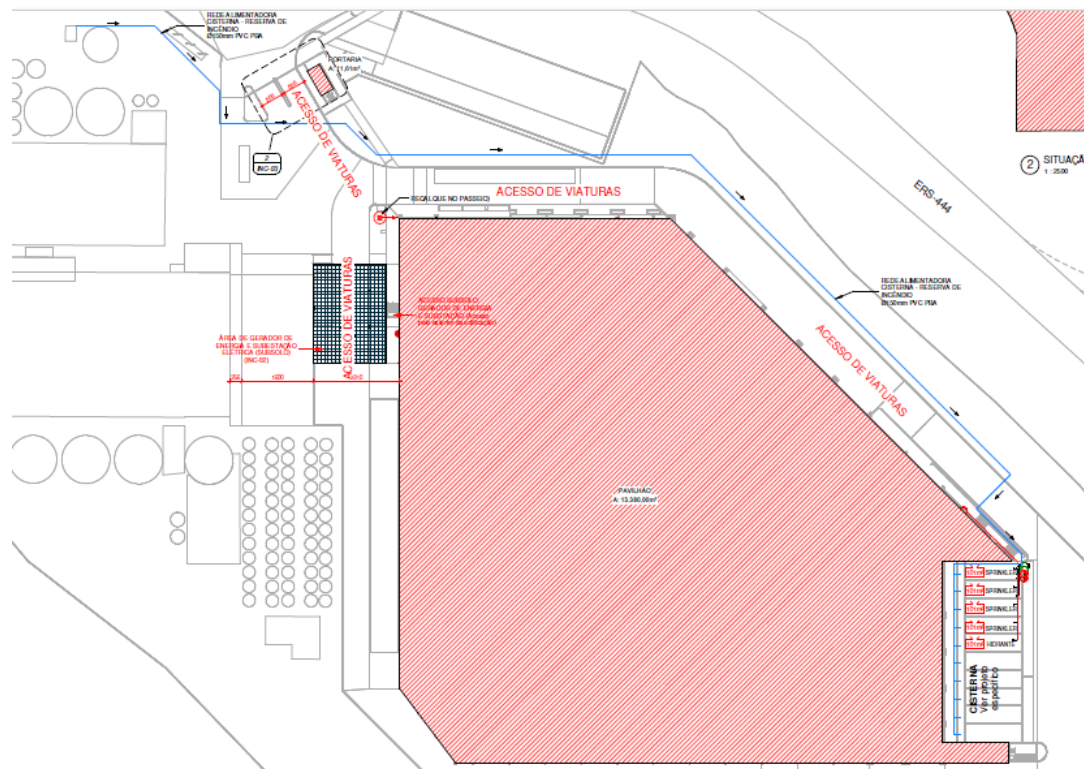

VINÍCOLA AURORA

Industrial de grande porte, com área de distribuição, produção e armazenamento.

Área total: 13.380,00m² Localização:

Bento Gonçalves – RS

Cliente: Burguer Arquitetos



PROJETOS E EXTINTORES

JK Projetos e Extintores

jkprojetoextintores

JK Projetos e Extintores

Rua Conceição, nº 702, Loja 1
Centro - São Leopoldo

51 99413.4175

www.jkprojetoextintores.com.br

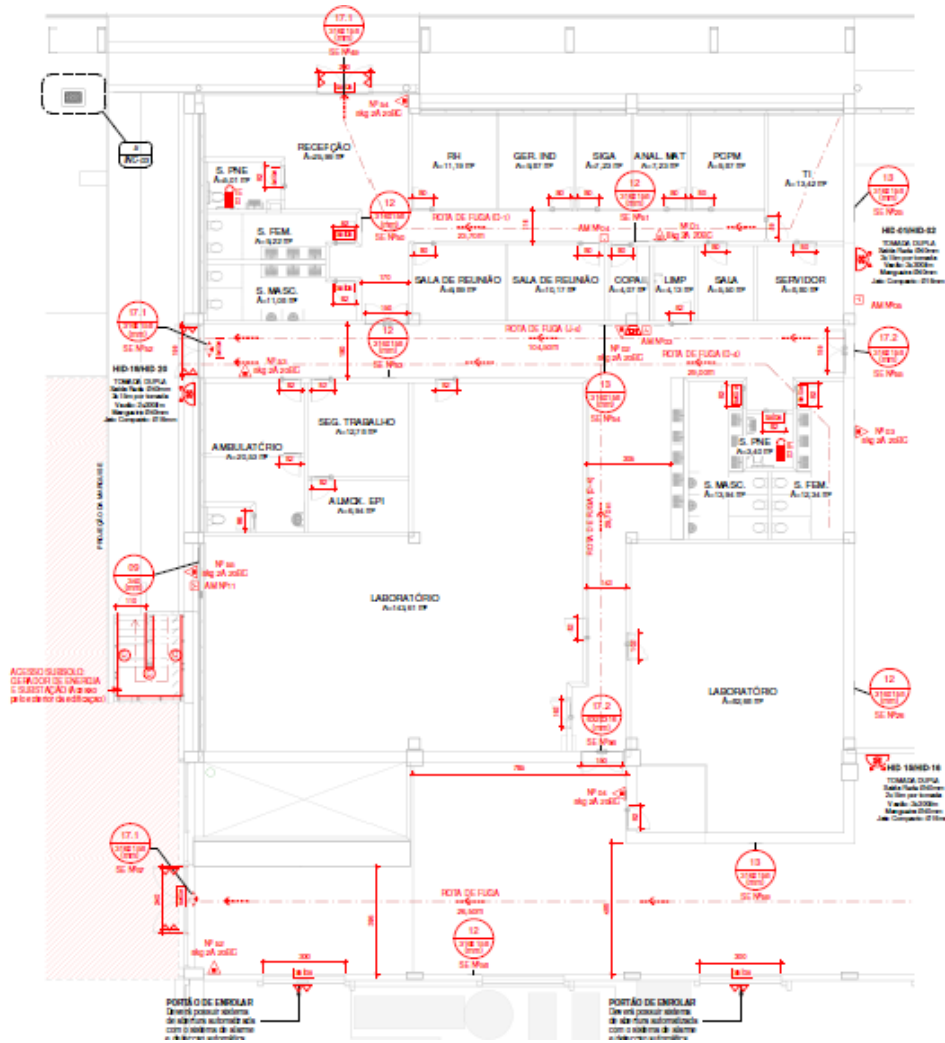

Placa de sinalização de 20cm x 20cm

Placa de sinalização de 20cm x 8cm

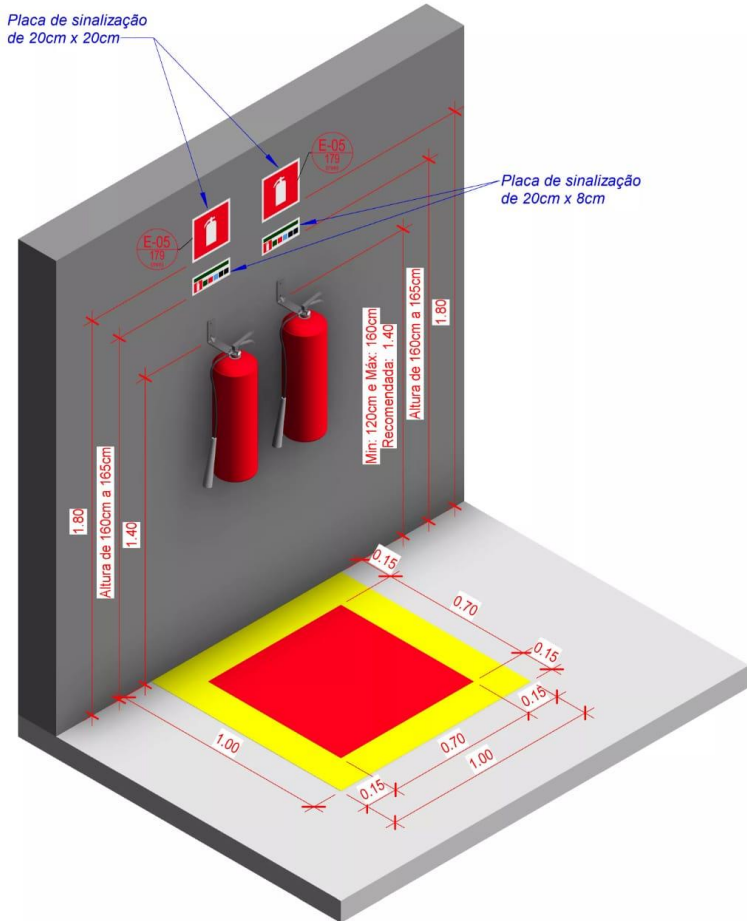

JK **PROJETOS E EXTINTORES**

JK Projetos e Extintores

jkprojetoextintores

JK Projetos e Extintores

Rua Conceição, nº 702, Loja 1
Centro - São Leopoldo

51 99413.4175

www.jkprojetoextintores.com.br

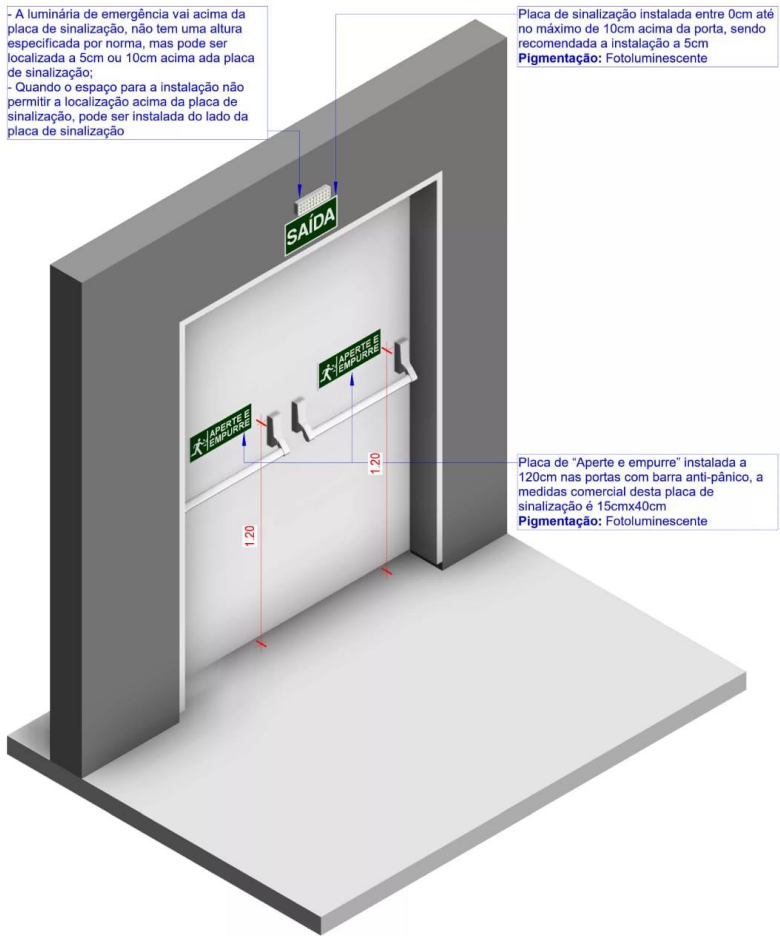
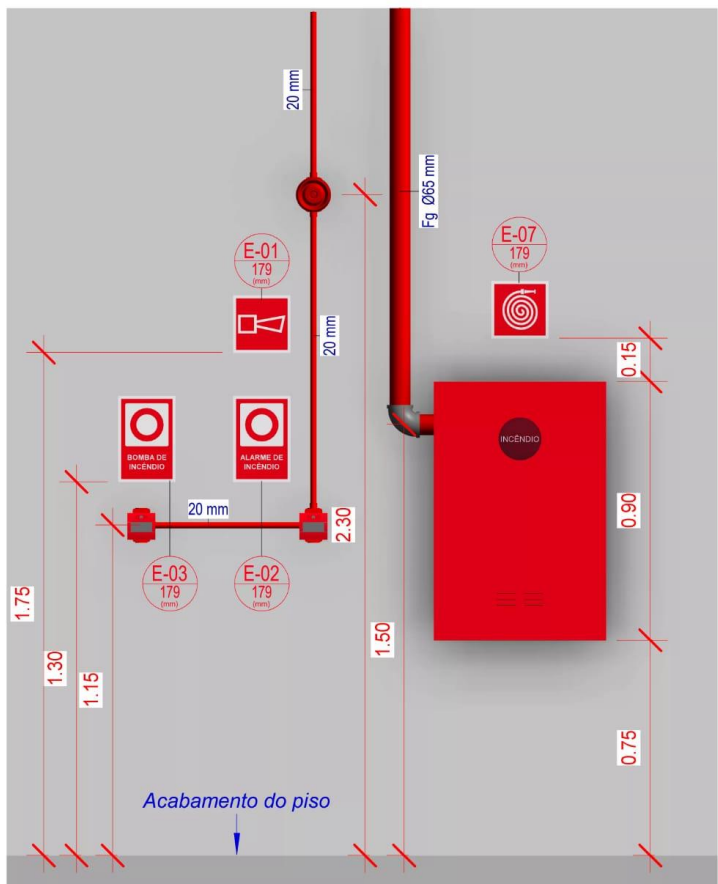



PROJETOS E EXTINTORES

JK Projetos e Extintores

jkprojetoextintores

JK Projetos e Extintores

Rua Conceição, nº 702, Loja 1
Centro - São Leopoldo

51 99413.4175

www.jkprojetoextintores.com.br

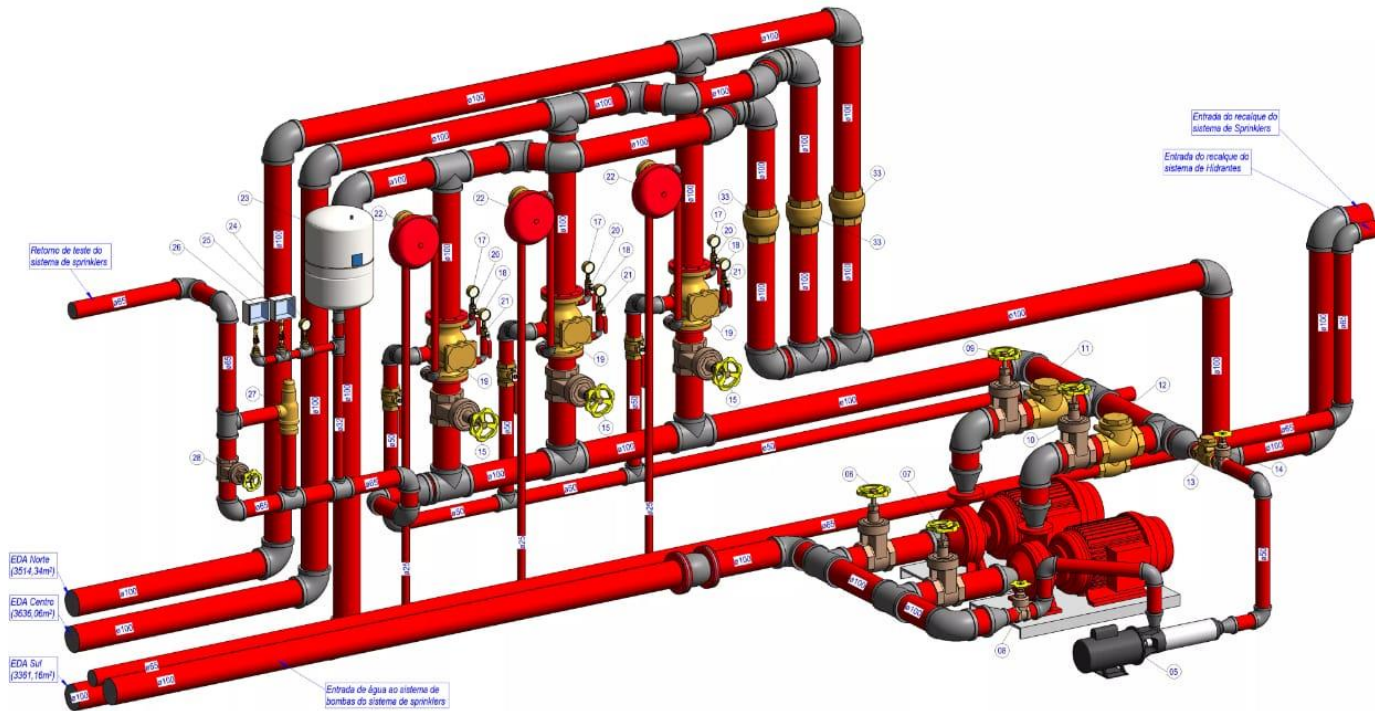

JK **PROJETOS E EXTINTORES**

JK Projetos e Extintores

jkprojetoextintores

JK Projetos e Extintores

Rua Conceição, nº 702, Loja 1
Centro - São Leopoldo

51 99413.4175

www.jkprojetoextintores.com.br

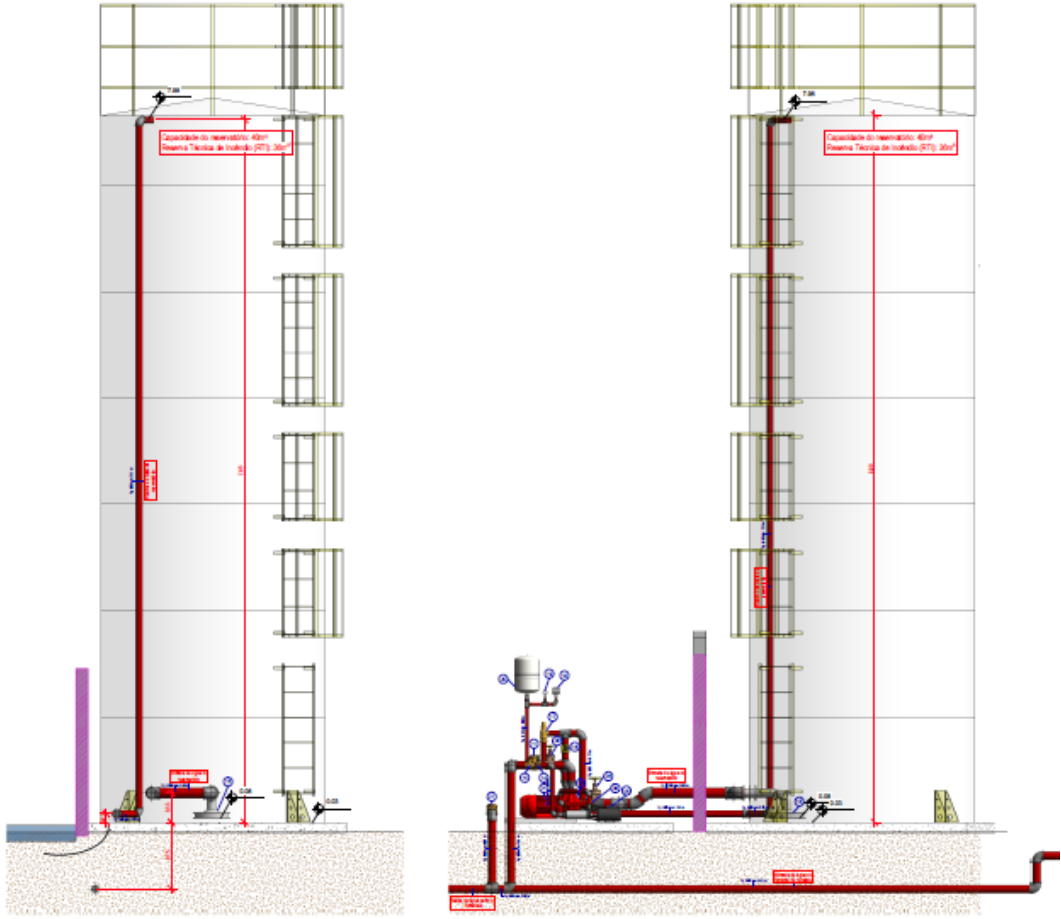

JK **PROJETOS E EXTINTORES**

JK Projetos e Extintores

jkprojetoextintores

JK Projetos e Extintores

Rua Conceição, nº 702, Loja 1
Centro - São Leopoldo

51 99413.4175

www.jkprojetoextintores.com.br

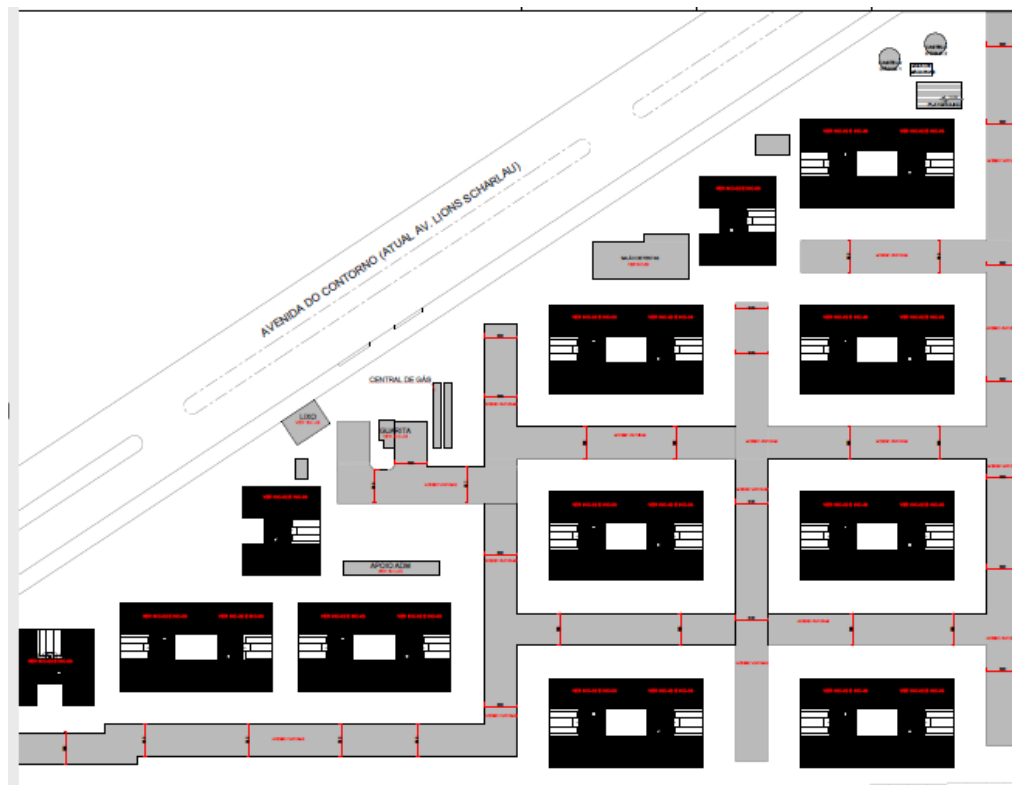

PORTO MUNIQUE

Residencial Multifamiliar.



Área total: 19.650,39m²

Localização: POA – RS

Cliente: MRV Engenharia

JK PROJETOS E EXTINTORES

JK Projetos e Extintores

 jkprojetoextintores
 JK Projetos e Extintores

Rua Conceição, nº 702, Loja 1
Centro - São Leopoldo

 51 99413.4175

www.jkprojetoextintores.com.br

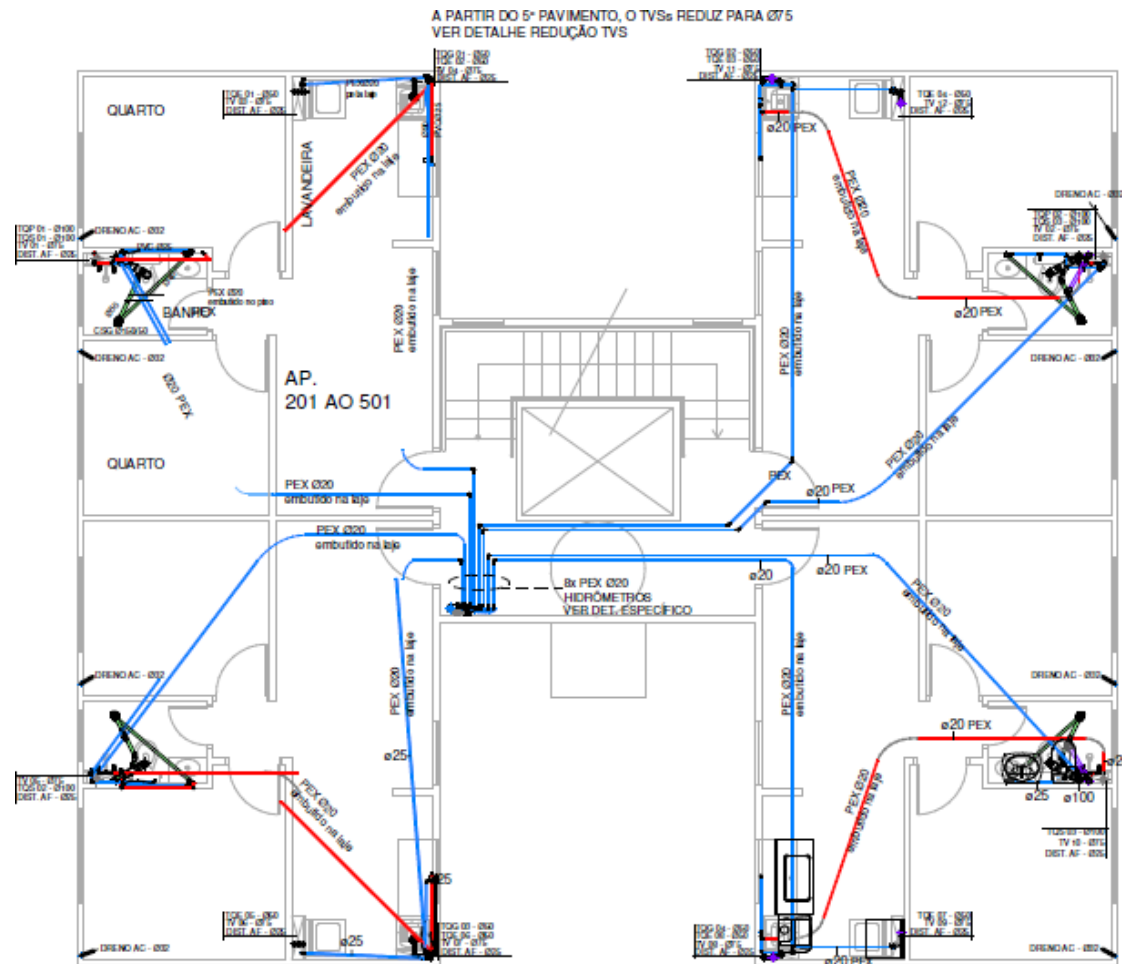

JK **PROJETOS E EXTINTORES**

JK Projetos e Extintores

jkprojetoextintores

JK Projetos e Extintores

Rua Conceição, nº 702, Loja 1
Centro - São Leopoldo

51 99413.4175

www.jkprojetoextintores.com.br

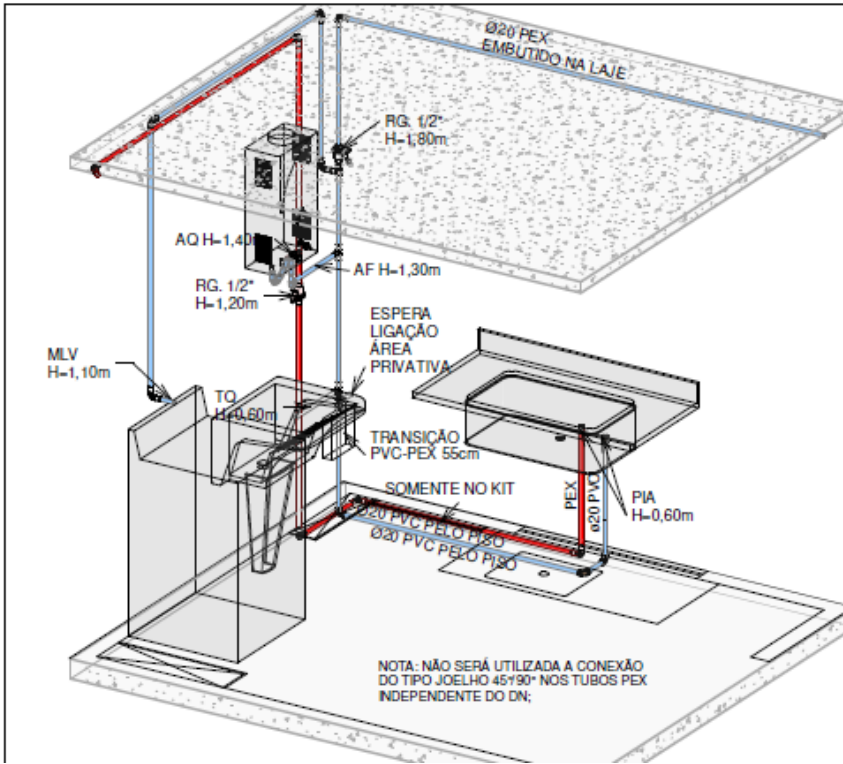
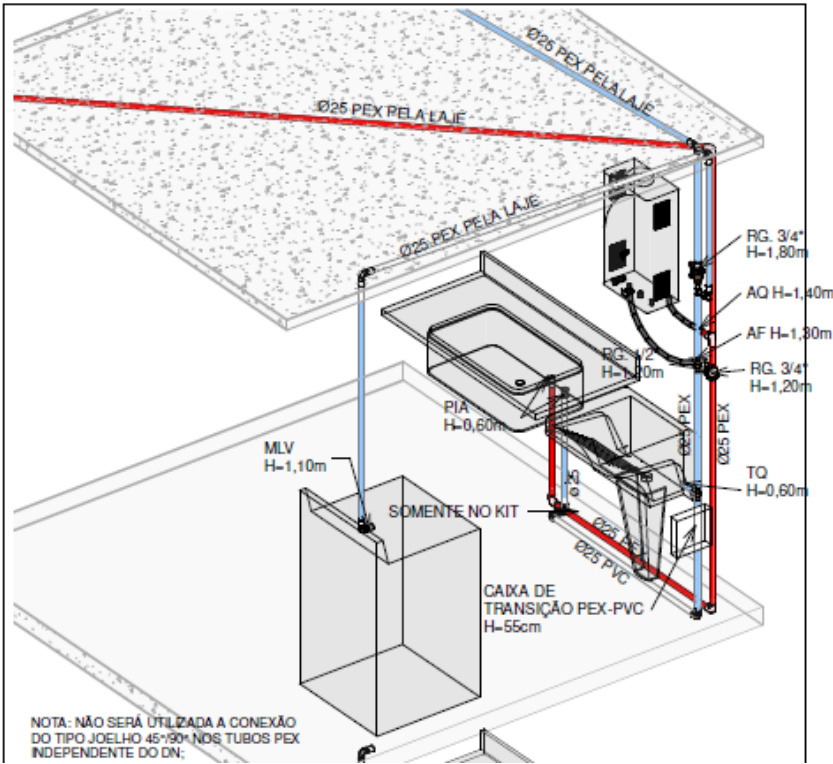



PROJETOS E EXTINTORES

JK Projetos e Extintores

jkprojetoextintores

JK Projetos e Extintores

Rua Conceição, nº 702, Loja 1
Centro - São Leopoldo

51 99413.4175

www.jkprojetoextintores.com.br

VAIAO CHUVEIRO

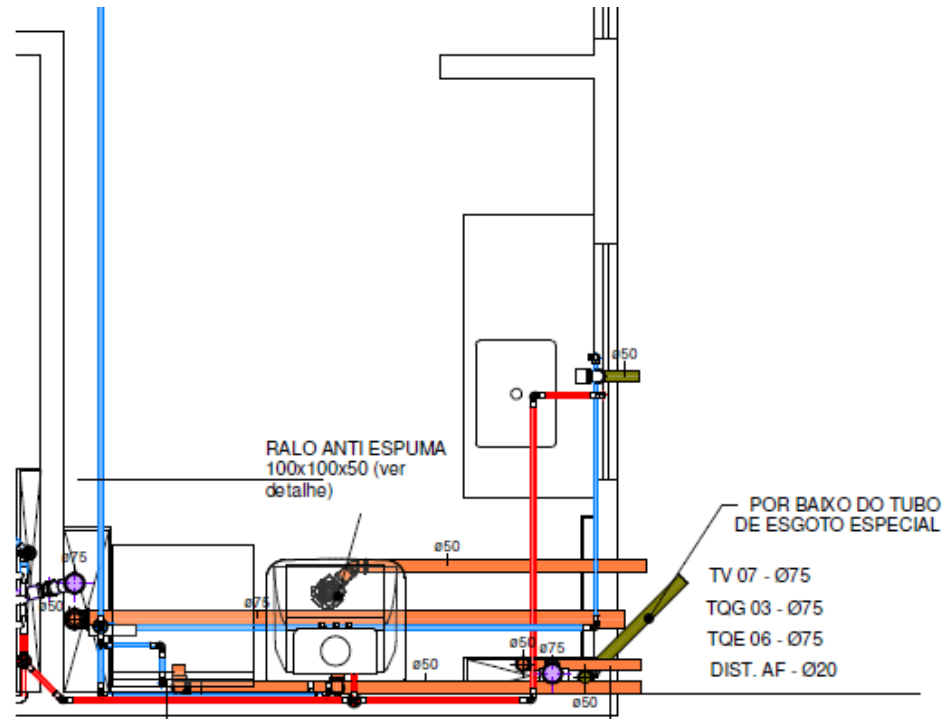
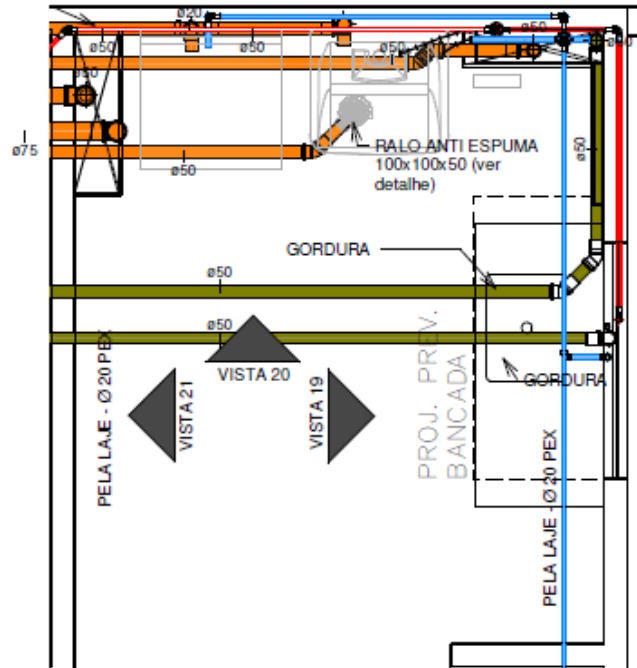

JK **PROJETOS E EXTINTORES**

JK Projetos e Extintores

jkprojetoextintores

JK Projetos e Extintores

Rua Conceição, nº 702, Loja 1
Centro - São Leopoldo

51 99413.4175

www.jkprojetoextintores.com.br

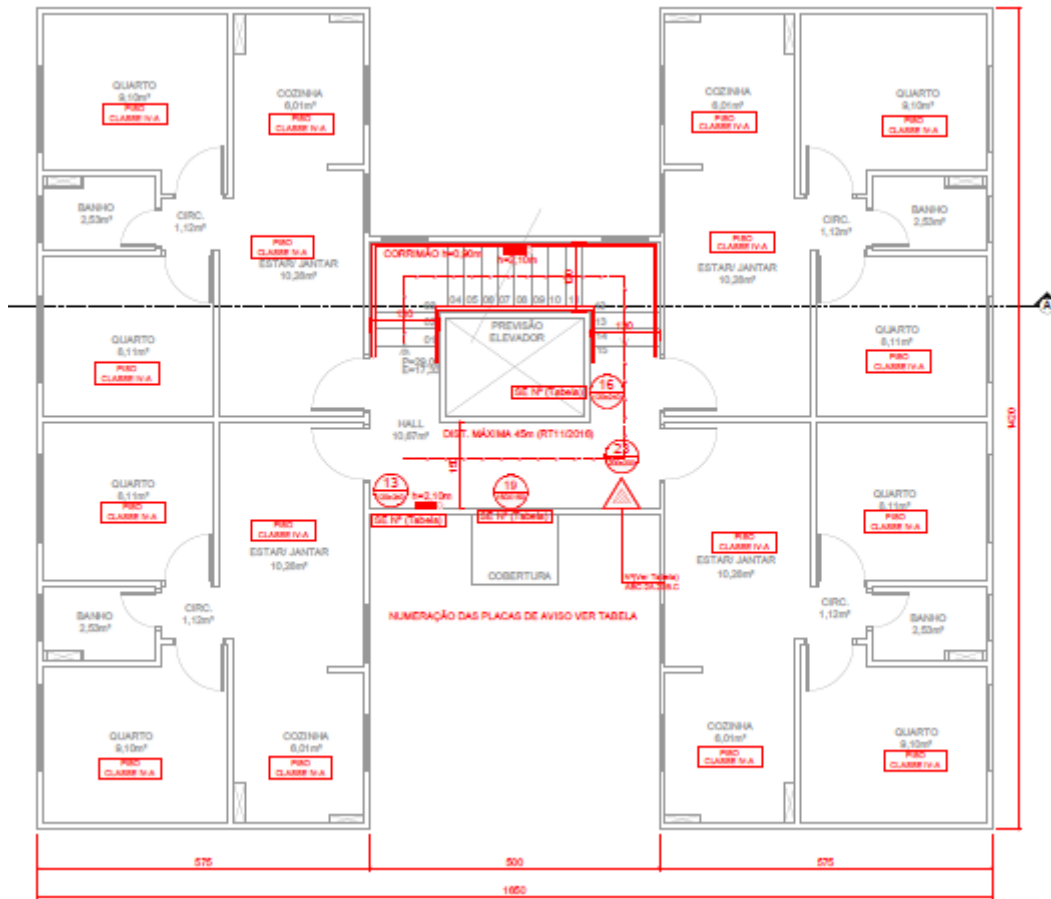



PROJETOS E
EXTINTORES

JK Projetos e Extintores

jkprojetoextintores
JK Projetos e Extintores

Rua Conceição, nº 702, Loja 1
Centro - São Leopoldo

51 99413.4175

www.jkprojetoextintores.com.br

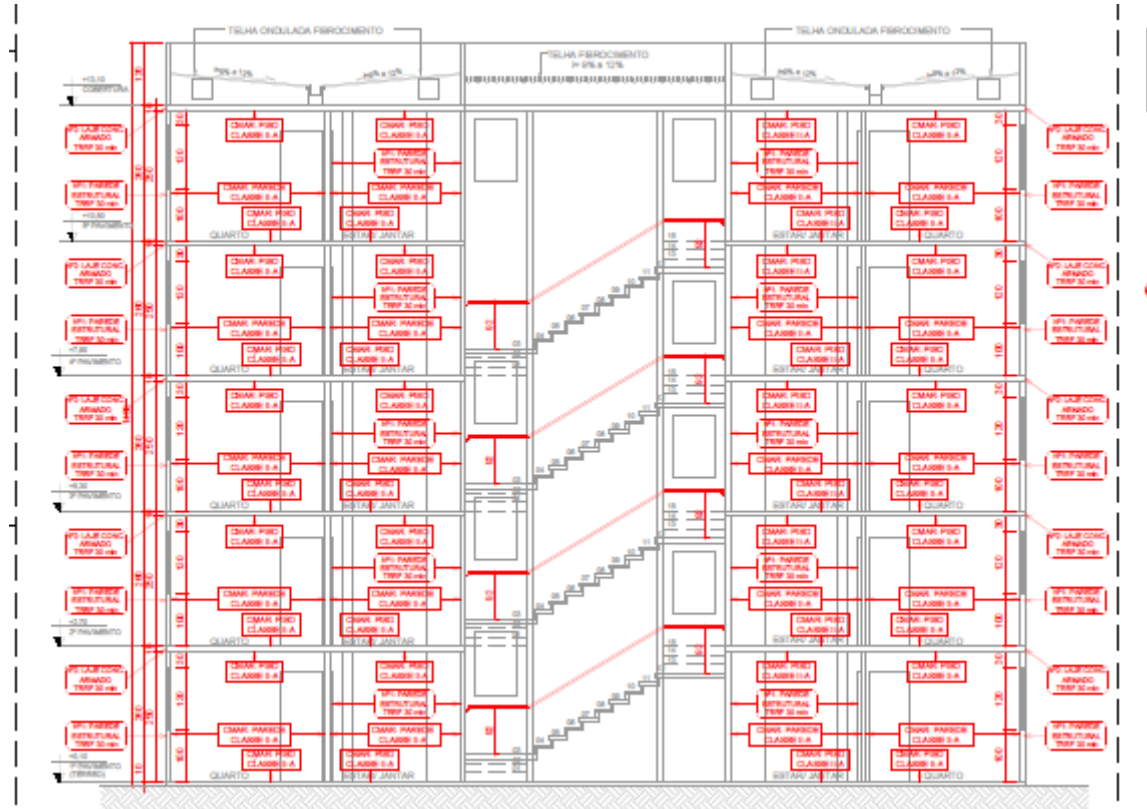

JK PROJETO E EXTINTORES

JK Projetos e Extintores

jkprojetoextintores

JK Projetos e Extintores

Rua Conceição, nº 702, Loja 1
Centro - São Leopoldo

51 99413.4175

www.jkprojetoextintores.com.br



LOFT 235

Residencial de Uso Misto, conta com 10 lofts com pé direito duplo com 1 dormitório com suíte, 10 apartamentos com 1 dormitório, 3 apartamentos com 2 dormitórios e 5 lojas.

Área total: 2801.67m²

Localização: Canela – RS

Cliente: Construtora PRG

JK  **PROJETOS E EXTINTORES**

JK Projetos e Extintores
Rua Conceição, nº 702, Loja 1
Centro - São Leopoldo

51 99413.4175 www.jkprojetoextintores.com.br

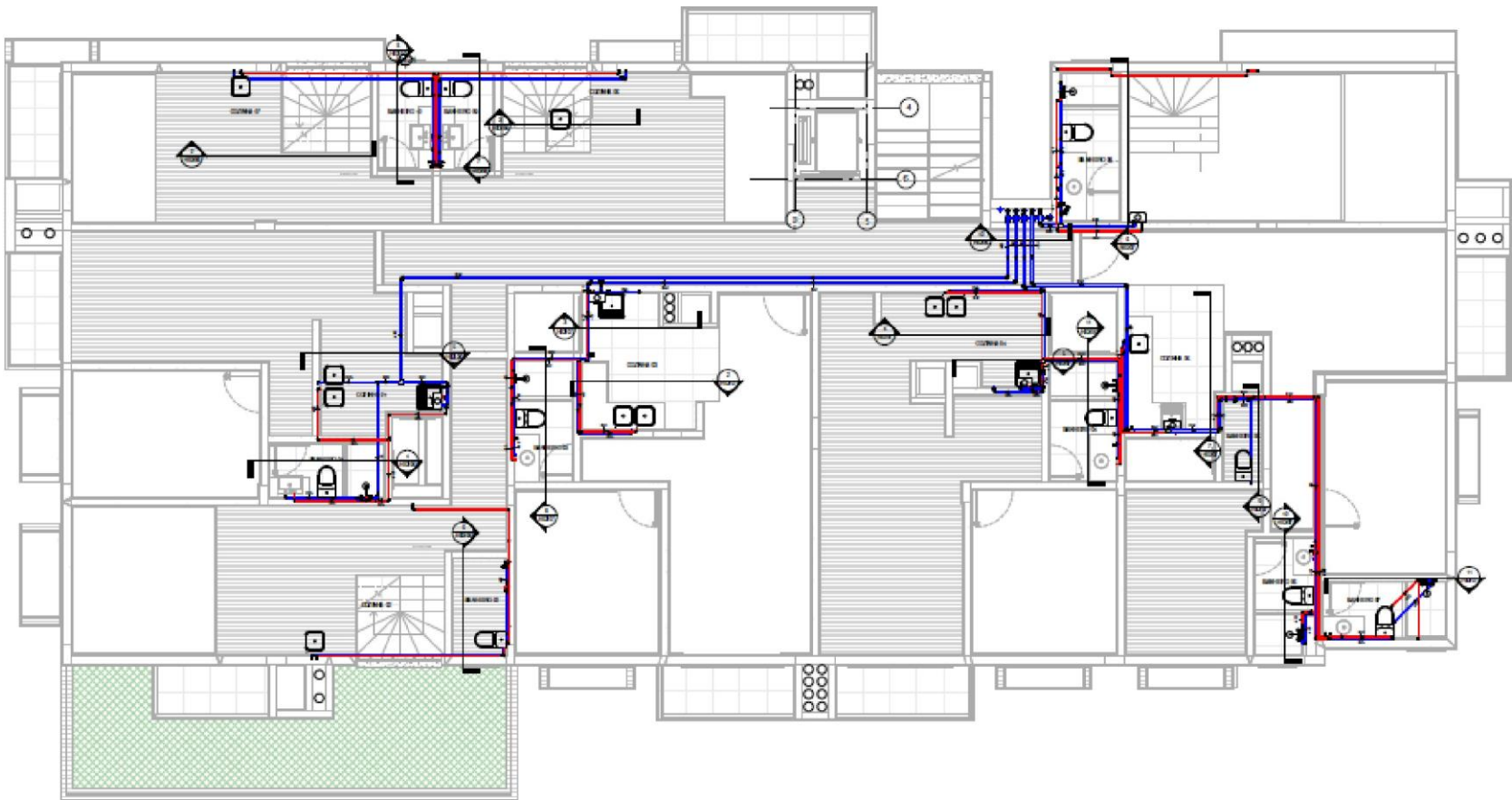

(D) 1:52 PAV_3PAV AG LIA

JK **PROJETOS E EXTINTORES**

JK Projetos e Extintores

jkprojetoextintores

JK Projetos e Extintores

Rua Conceição, nº 702, Loja 1
Centro - São Leopoldo

51 99413.4175

www.jkprojetoextintores.com.br

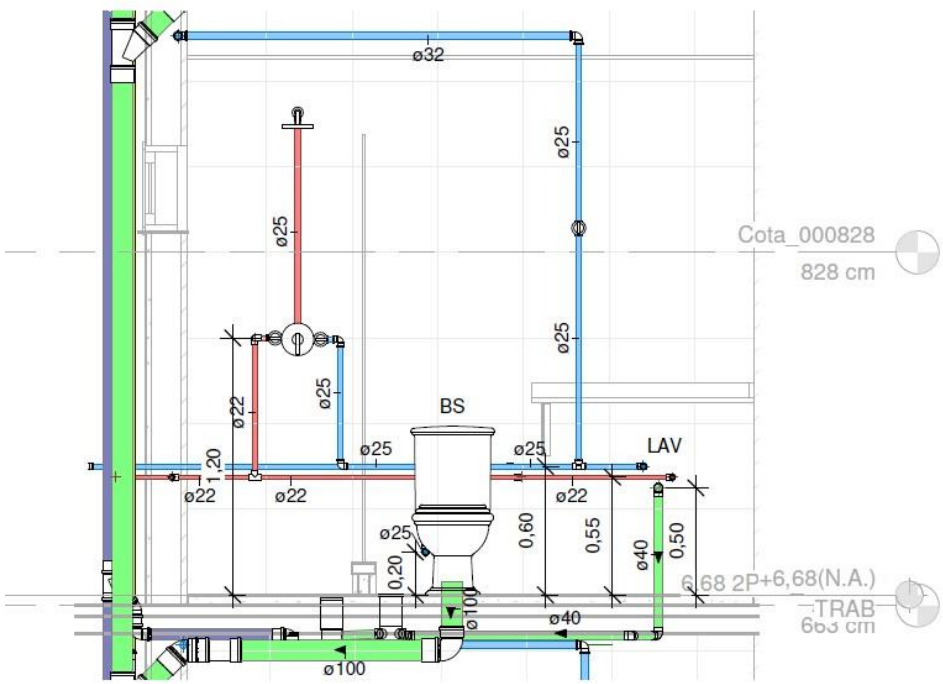

11 DET. BANHEIRO 04-
1 : 25

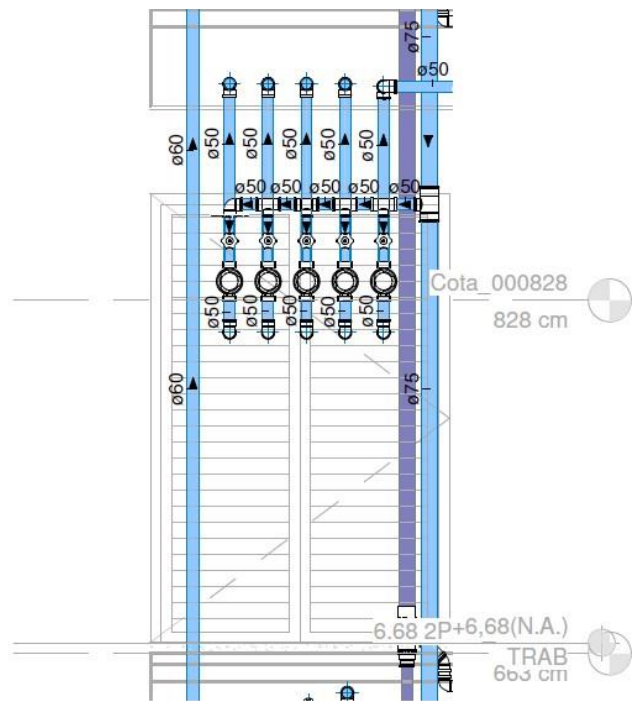

10 DET. HIDRÔMETROS 2° E
3° PAV.
1 : 25

JK **PROJETOS E EXTINTORES**

JK Projetos e Extintores

jkprojetoextintores

JK Projetos e Extintores

Rua Conceição, nº 702, Loja 1
Centro - São Leopoldo

51 99413.4175

www.jkprojetoextintores.com.br

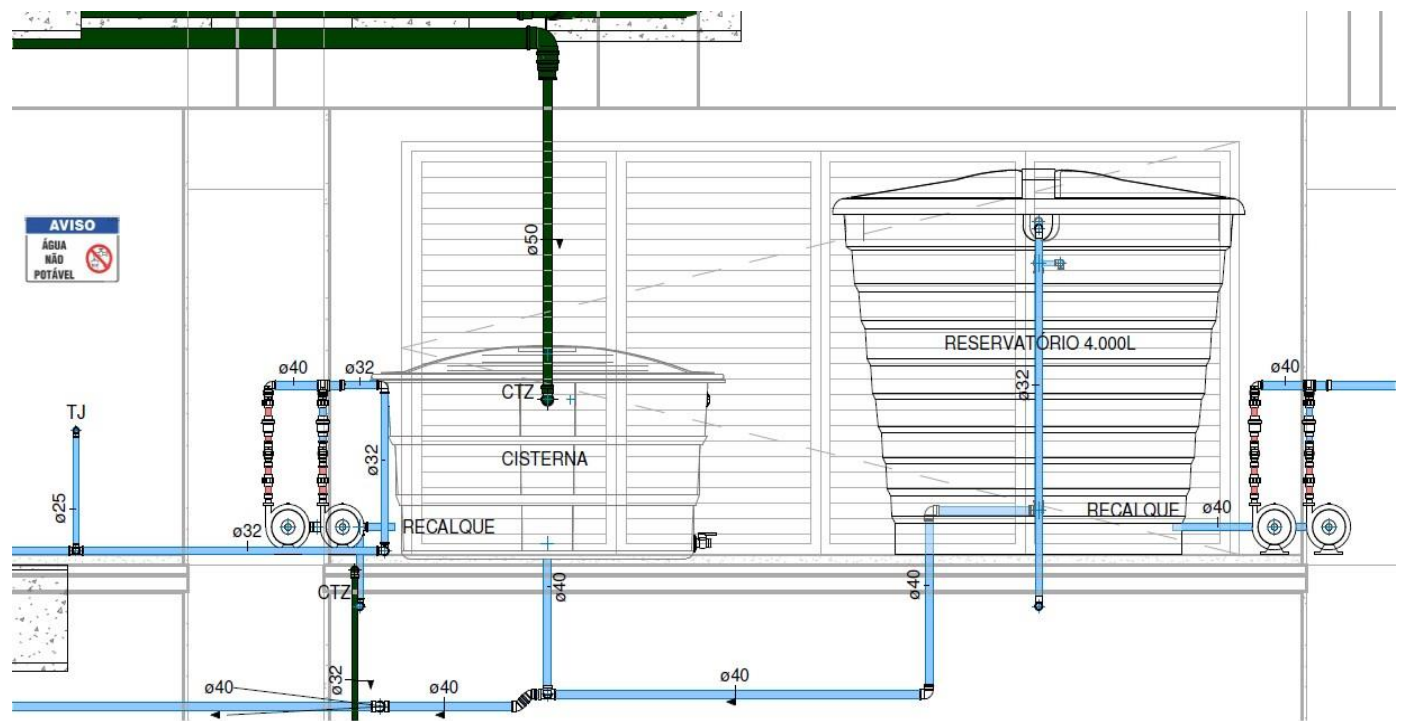

2 DET. RESERV. 01
1 : 25

JK PROJETOS E EXTINTORES

JK Projetos e Extintores

jkprojetoextintores

JK Projetos e Extintores

Rua Conceição, nº 702, Loja 1
Centro - São Leopoldo

51 99413.4175

www.jkprojetoextintores.com.br



Residencial Porto Frankfurt

Residencial Multifamiliar, conta com 280 apartamentos mais áreas de uso comum como salão de festas e espaço gourmet.

Área total: 14.136,09m²

Localização: São Leopoldo- RS

Cliente: Construtora MRV

JK **PROJETOS E EXTINTORES**

JK Projetos e Extintores

JK Projetos e Extintores

Rua Conceição, nº 702, Loja 1
Centro - São Leopoldo

51 99413.4175

www.jkprojetoeseextintores.com.br

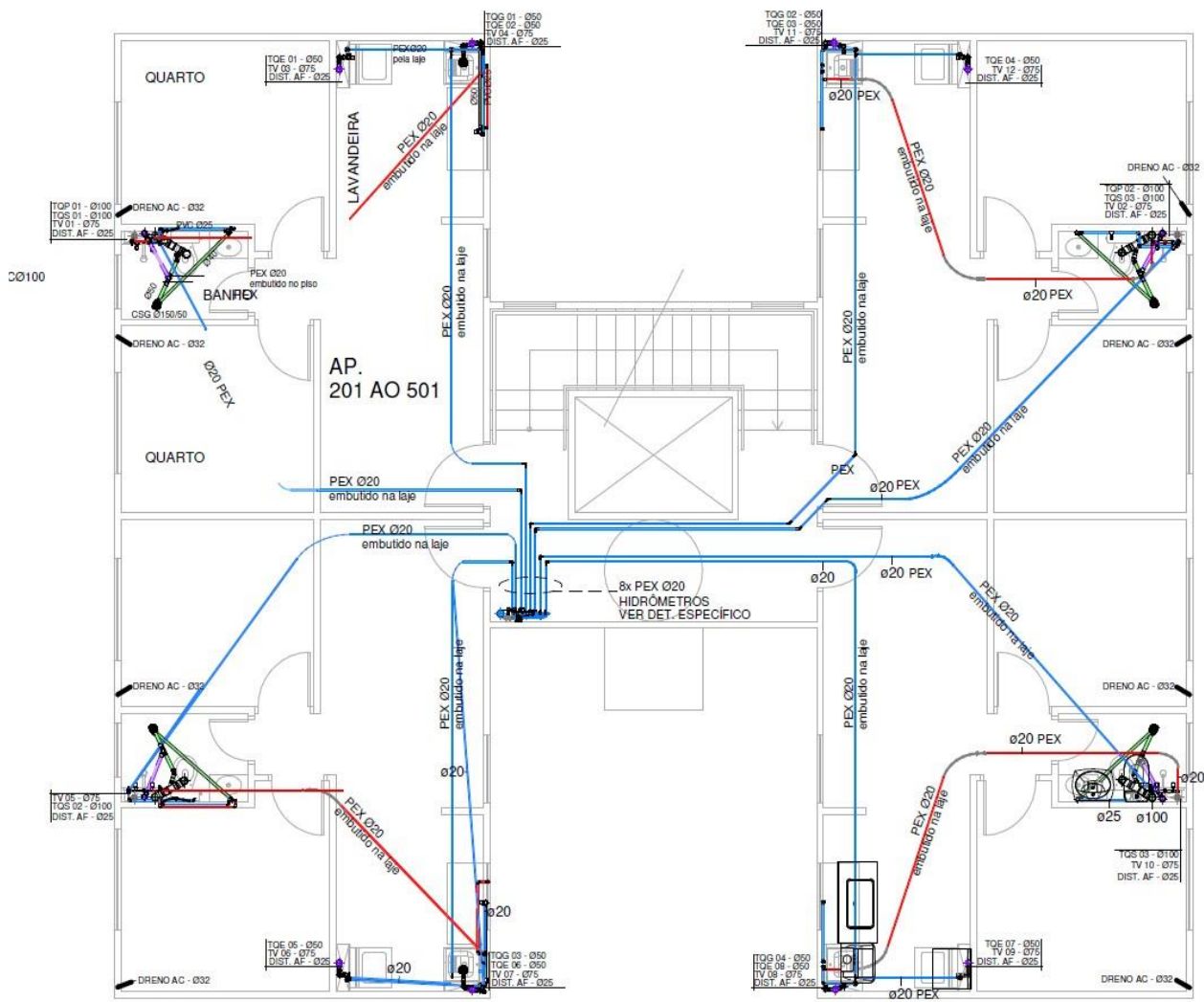

2) PAVIMENTO TIPO - 2º AO 4º PAVIMENTO

JK **PROJETOS E EXTINTORES**

JK Projetos e Extintores

jkprojetoextintores

JK Projetos e Extintores

Rua Conceição, nº 702, Loja 1
Centro - São Leopoldo

51 99413.4175

www.jkprojetoextintores.com.br

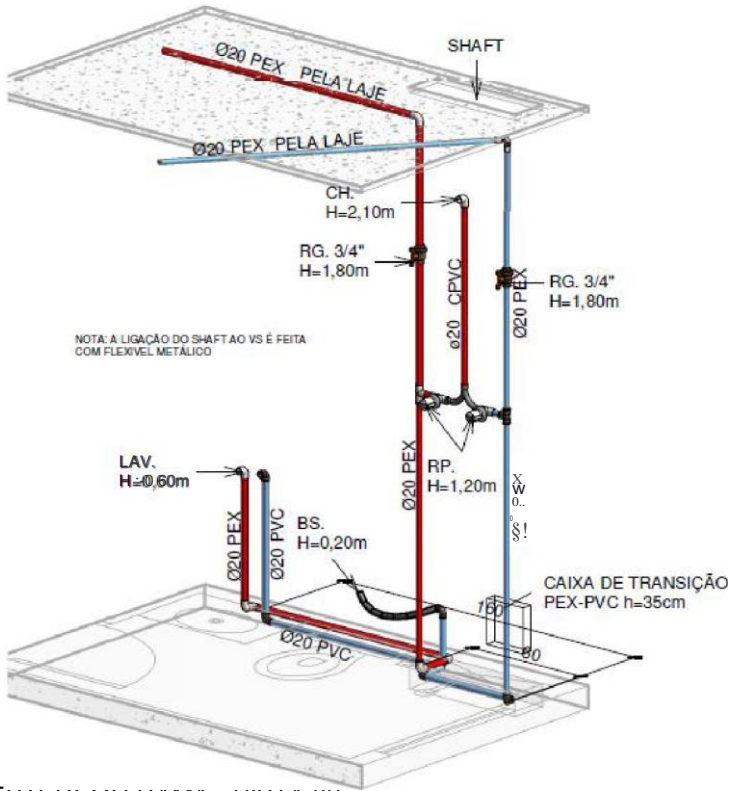

ESTEREOGRAMA • VISTA 02.
2º AO 4º PAVIMENTO

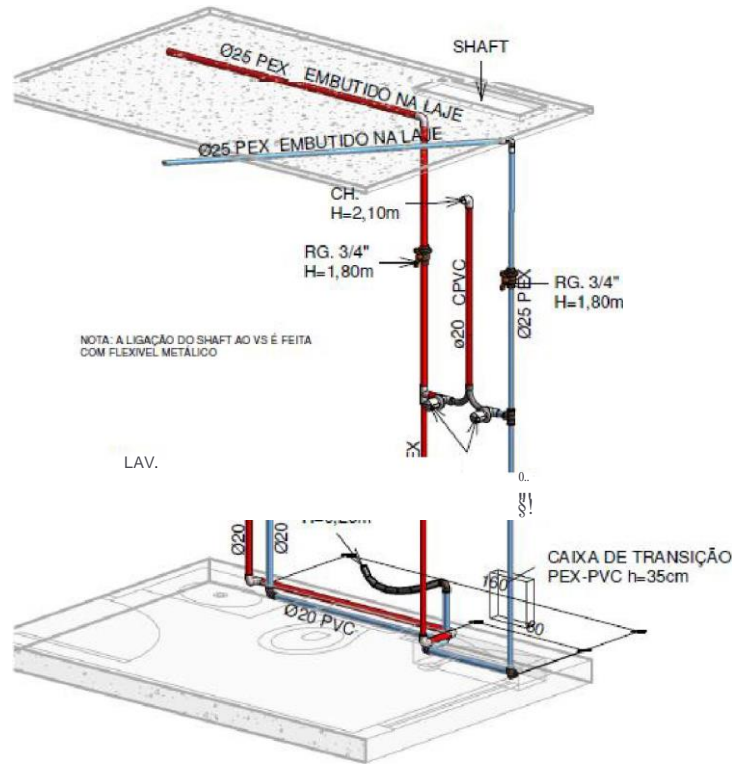

ESTEREOGRAMA - VISTA 02
5º PAVIMENTO

JK PROJETOS E EXTINTORES

JK Projetos e Extintores

jkprojetoextintores

JK Projetos e Extintores

Rua Conceição, nº 702, Loja 1
Centro - São Leopoldo

51 99413.4175

www.jkprojetoextintores.com.br



Hospital D. J. Becker- Clinicas

Reforma e reestruturação de hospital (área de clinicas).

Área total: 2.884,9m²

Localização: Gravataí- RS

Cliente: Fundação Santa Casa



PROJETOS E EXTINTORES

JK Projetos e Extintores

jkprojetoextintores

JK Projetos e Extintores

Rua Conceição, nº 702, Loja 1
Centro - São Leopoldo

51 99413.4175

www.jkprojetoextintores.com.br

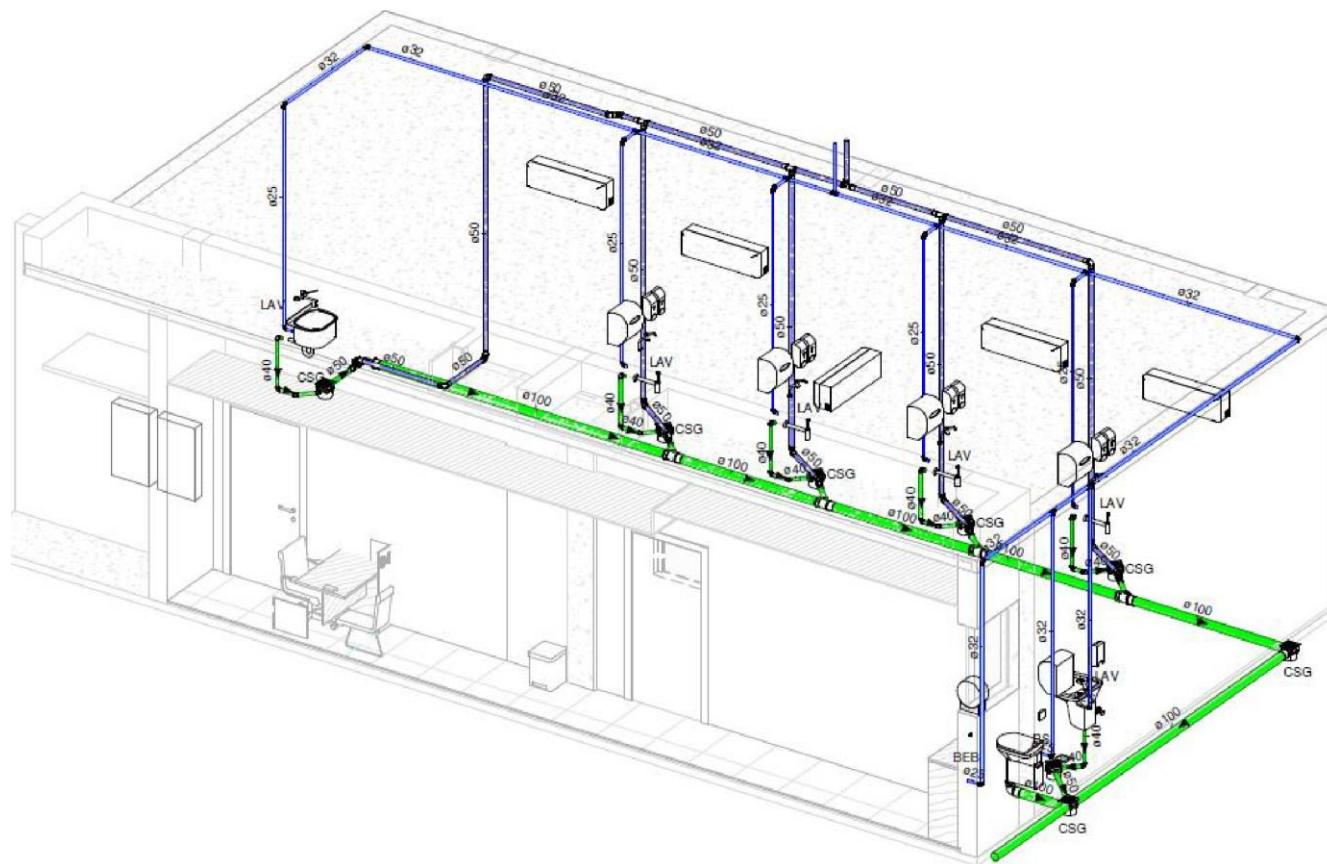



PROJETOS E EXTINTORES

JK Projetos e Extintores

jkprojetoextintores

JK Projetos e Extintores

Rua Conceição, nº 702, Loja 1
Centro - São Leopoldo

51 99413.4175

www.jkprojetoextintores.com.br

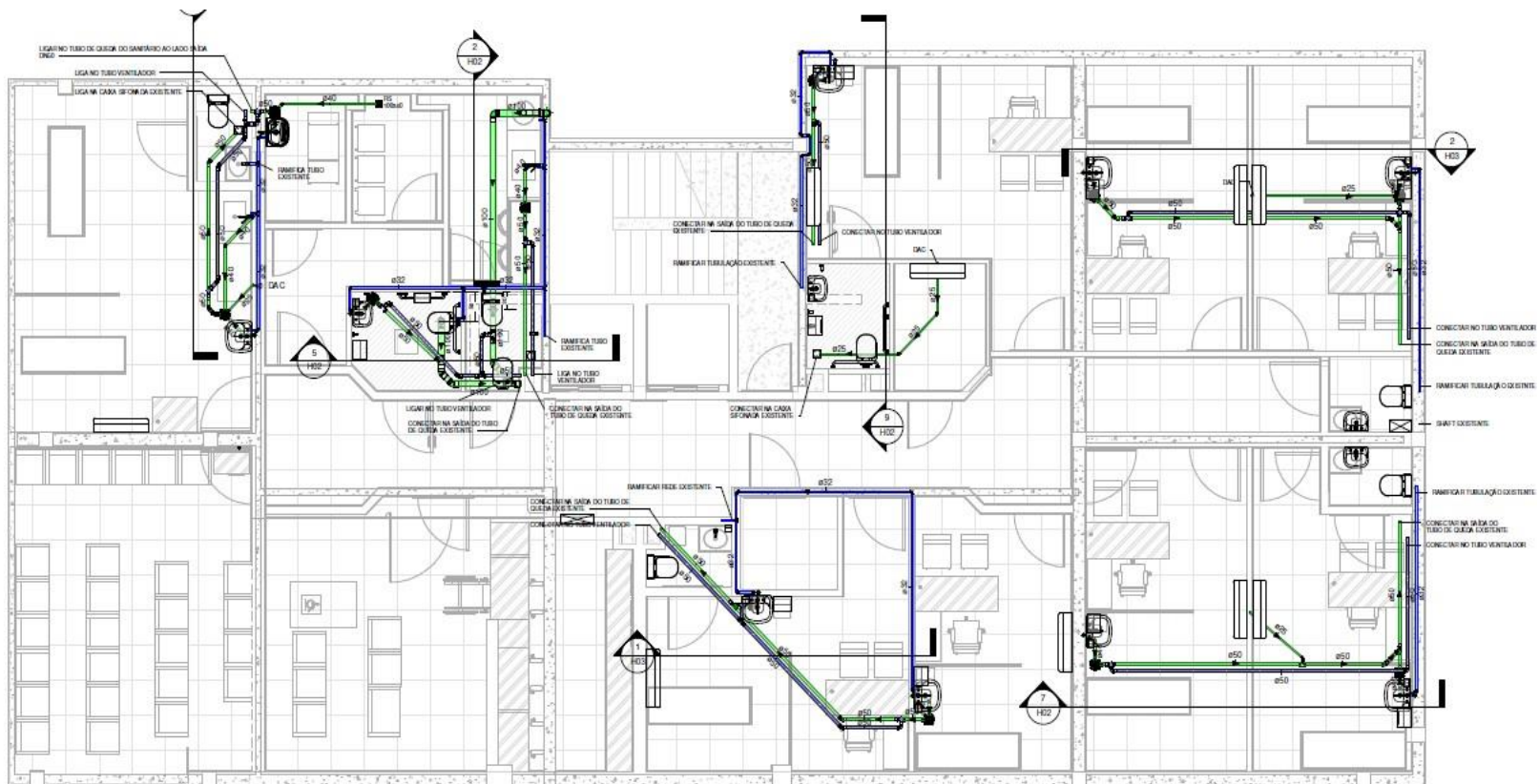

1 03° e 04° Pav.
1:50

JK **PROJETOS E EXTINTORES**

JK Projetos e Extintores

jkprojetoextintores

JK Projetos e Extintores

Rua Conceição, nº 702, Loja 1
Centro - São Leopoldo

51 99413.4175

www.jkprojetoextintores.com.br

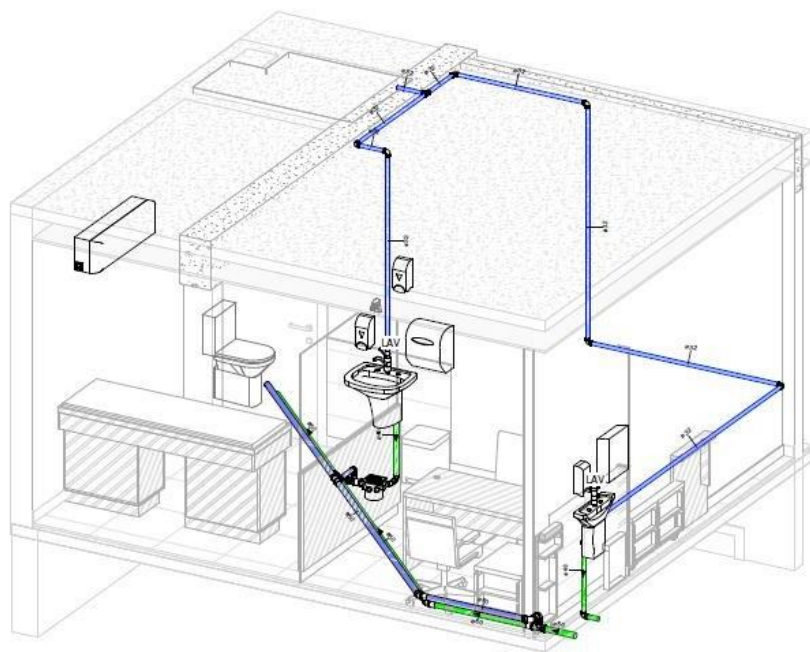

3 3° e 4 ° Pav.- Perspectiva

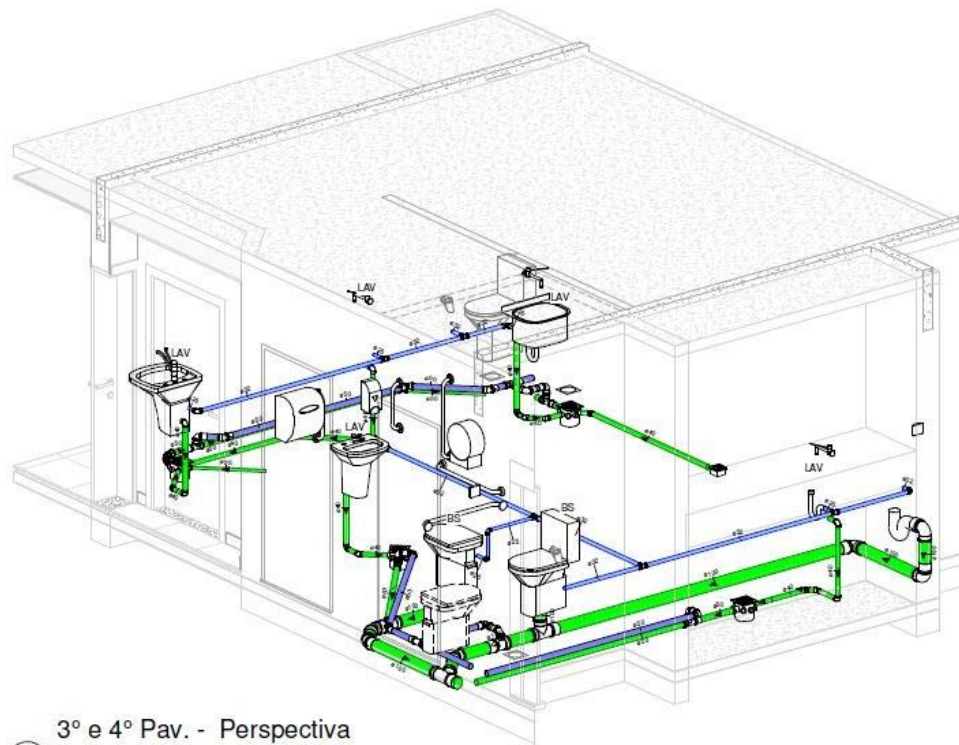

4 3° e 4° Pav. - Perspectiva
01

JK PROJETO E EXTINTORES

JK Projetos e Extintores

jkprojetoextintores

JK Projetos e Extintores

Rua Conceição, nº 702, Loja 1
Centro - São Leopoldo

51 99413.4175

www.jkprojetoextintores.com.br



Residencial Silverio

Residencial Multifamiliar de Uso misto, sendo dois apartamentos (um por pavimento) e no pavimento térreo uma sala comercial e espaço gourmet.

Área total: 742,6m²



Localização: Porto Alegre– RS

Cliente: Arquiteto Gustavo Brum



**PROJETOS E
EXTINTORES**

JK Projetos e Extintores

 jkprojetoextintores
 JK Projetos e Extintores

Rua Conceição, nº 702, Loja 1
Centro - São Leopoldo

 51 99413.4175

www.jkprojetoextintores.com.br

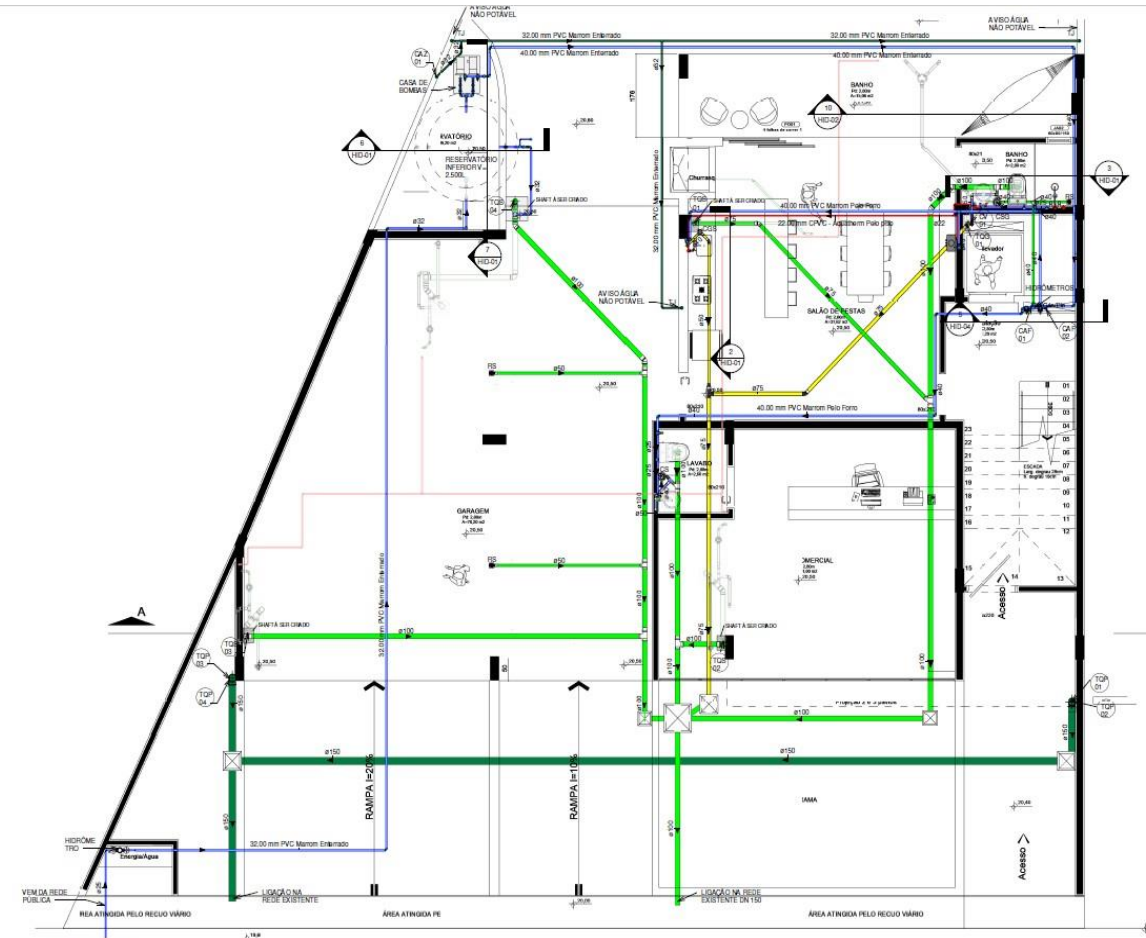

① 01º Pav. Térreo
 1:50



PROJETOS E EXTINTORES

JK Projetos e Extintores

jkprojetoextintores
JK Projetos e Extintores

Rua Conceição, nº 702, Loja 1
Centro - São Leopoldo

51 99413.4175

www.jkprojetoextintores.com.br

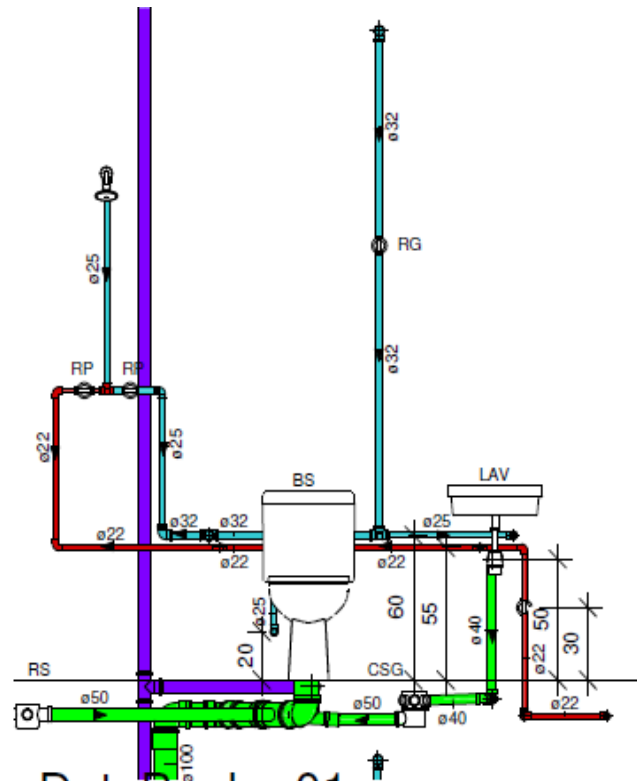

2 Det. Banho 01.
1 : 25

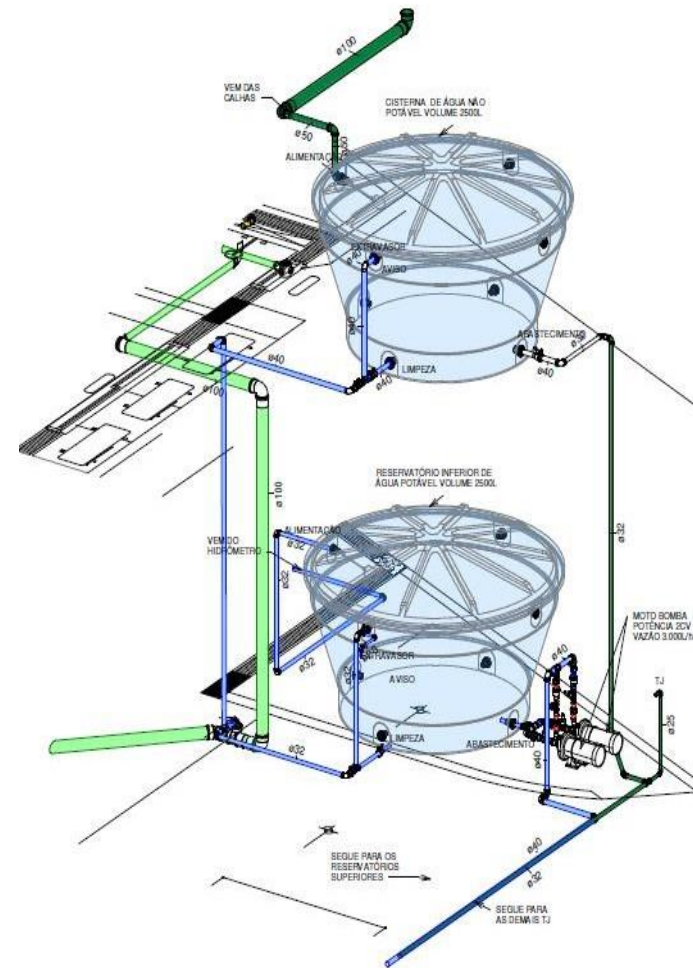

JK PROJETOS E EXTINTORES

JK Projetos e Extintores

jkprojetoextintores

JK Projetos e Extintores

Rua Conceição, nº 702, Loja 1
Centro - São Leopoldo

51 99413.4175

www.jkprojetoextintores.com.br

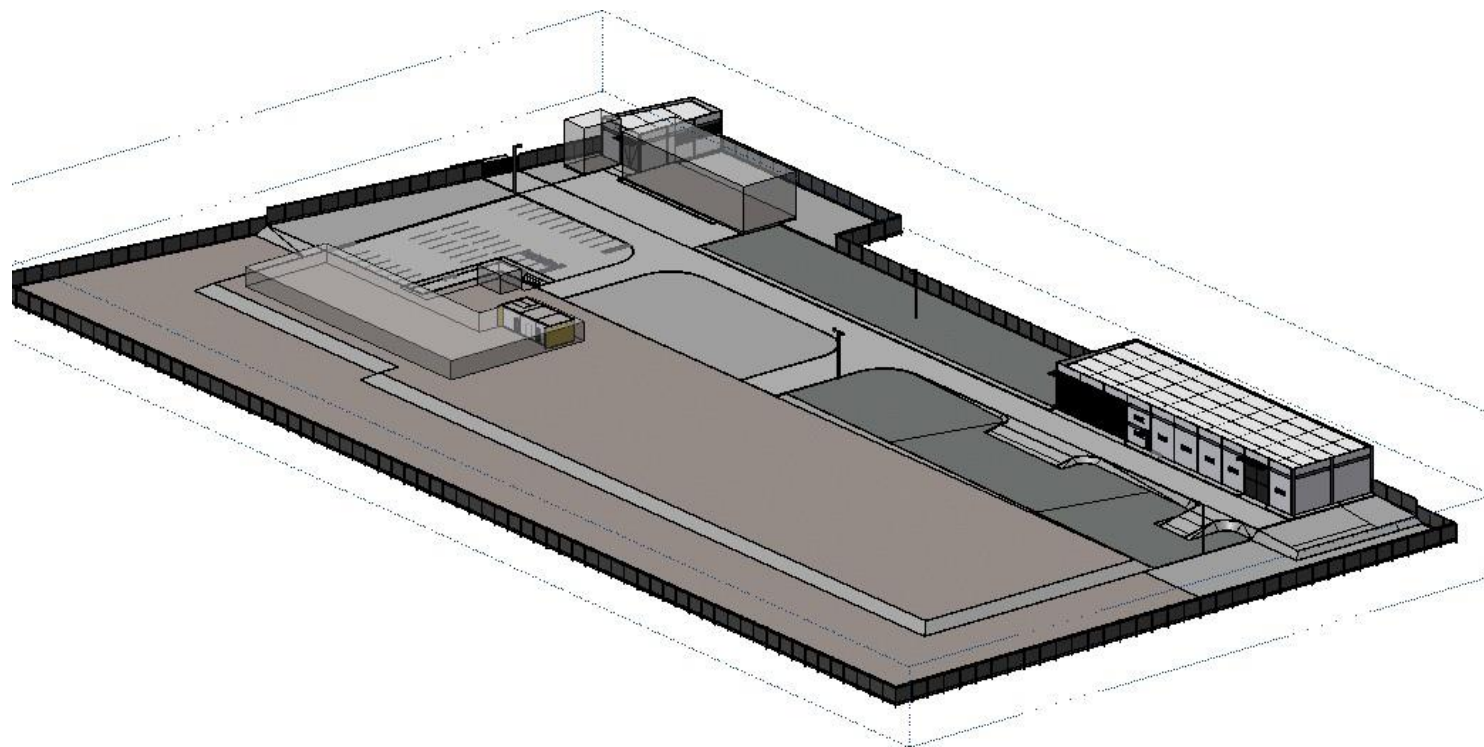

Subestação Sé Geribatu

Ampliação de Subestação Eólica.



Área total: 985,42m²

Localização: Santa Vitória do Palmar– RS

Cliente: Eólicas do Sul

JK PROJETOS E EXTINTORES

JK Projetos e Extintores

 jkprojetoextintores
 JK Projetos e Extintores

Rua Conceição, nº 702, Loja 1
Centro - São Leopoldo

 51 99413.4175

www.jkprojetoextintores.com.br

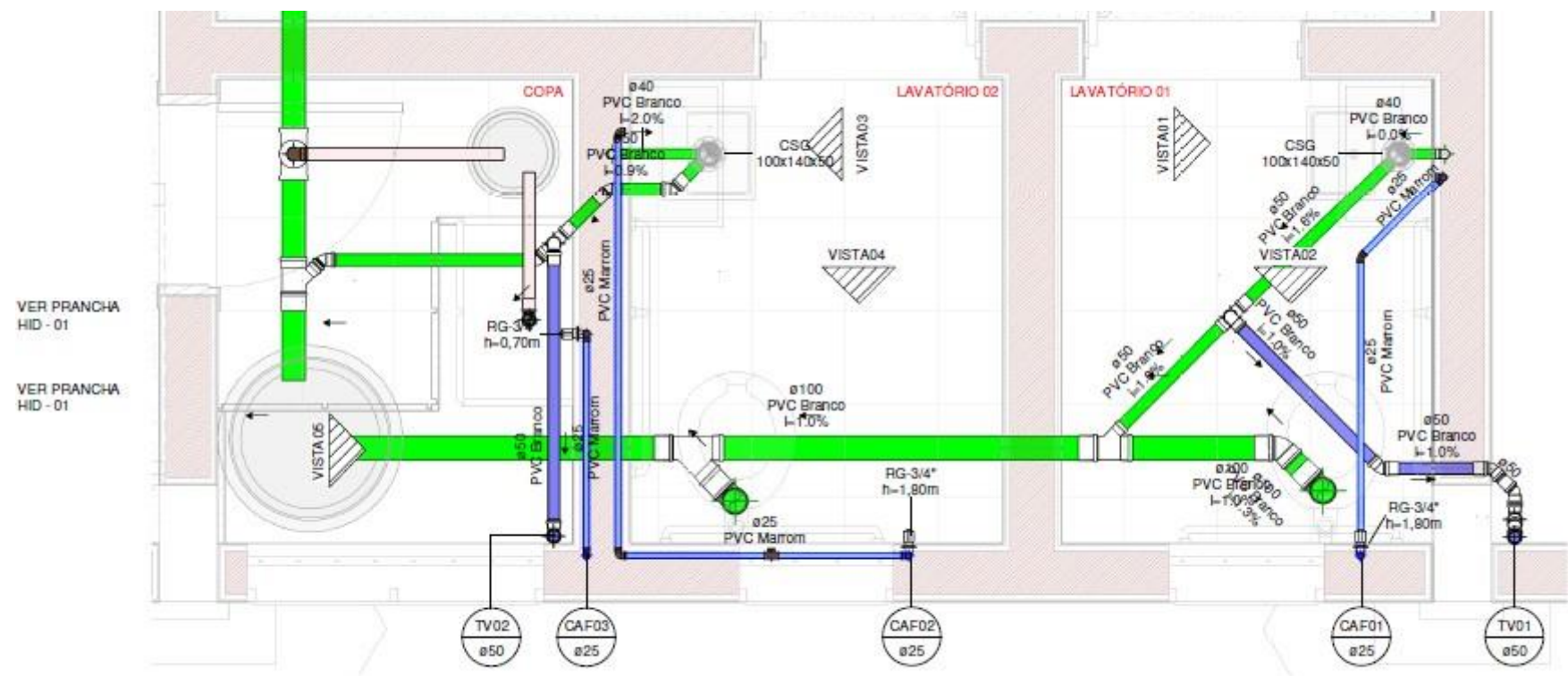

1 DET. INSTALAÇÕES
 1 : 25

JK **PROJETOS E EXTINTORES**

JK Projetos e Extintores

jkprojetoextintores

JK Projetos e Extintores

Rua Conceição, nº 702, Loja 1
Centro - São Leopoldo

51 99413.4175

www.jkprojetoextintores.com.br



8 DET RESERVATÓRIO
1 : 25

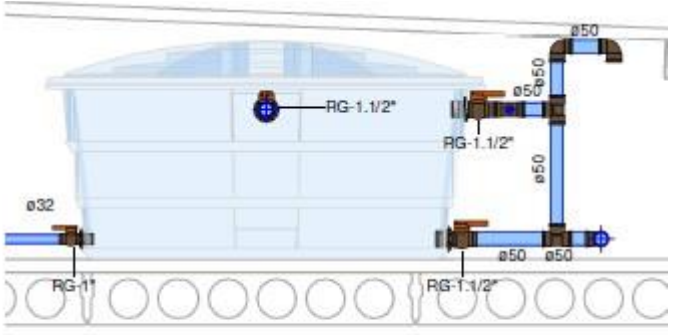

9 DET. RESERVATÓRIO
1 : 25

JK **PROJETOS E EXTINTORES**

JK Projetos e Extintores

jkprojetoextintores

JK Projetos e Extintores

Rua Conceição, nº 702, Loja 1
Centro - São Leopoldo

51 99413.4175

www.jkprojetoextintores.com.br

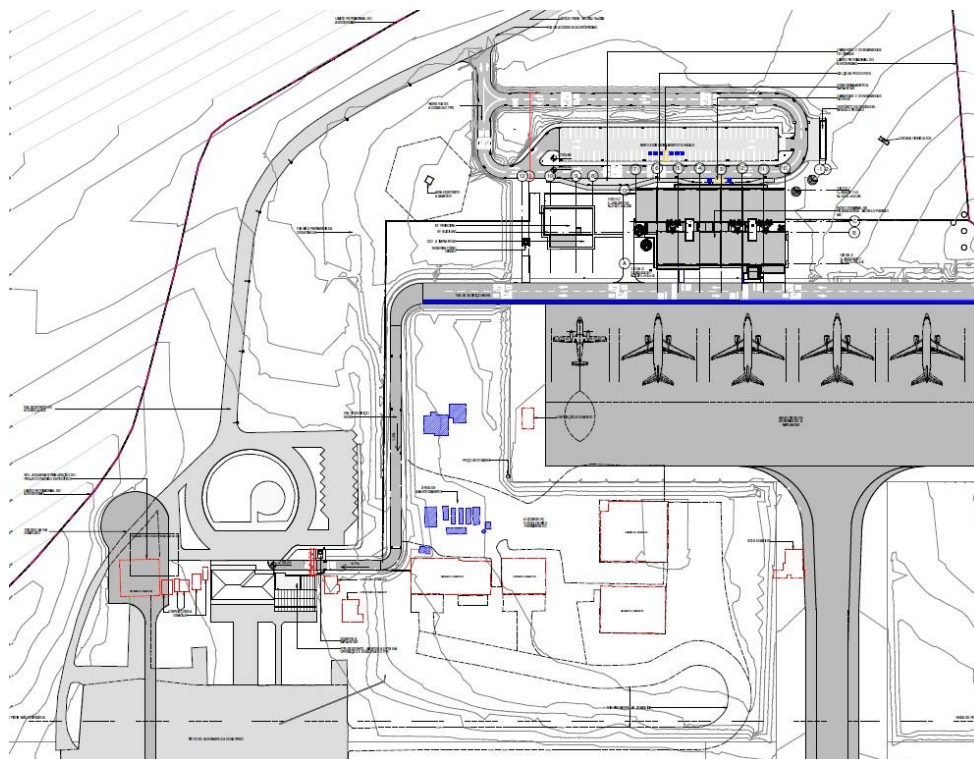

Aeroporto de Passo Fundo

Ampliação do Aeroporto de Passo Fundo.

Área total: 2062.64m²

Localização: Passo Fundo– RS

Cliente: Traçado – Eng Elétrica



PROJETOS E EXTINTORES

JK Projetos e Extintores

jkprojetoextintores

JK Projetos e Extintores

Rua Conceição, nº 702, Loja 1
Centro - São Leopoldo

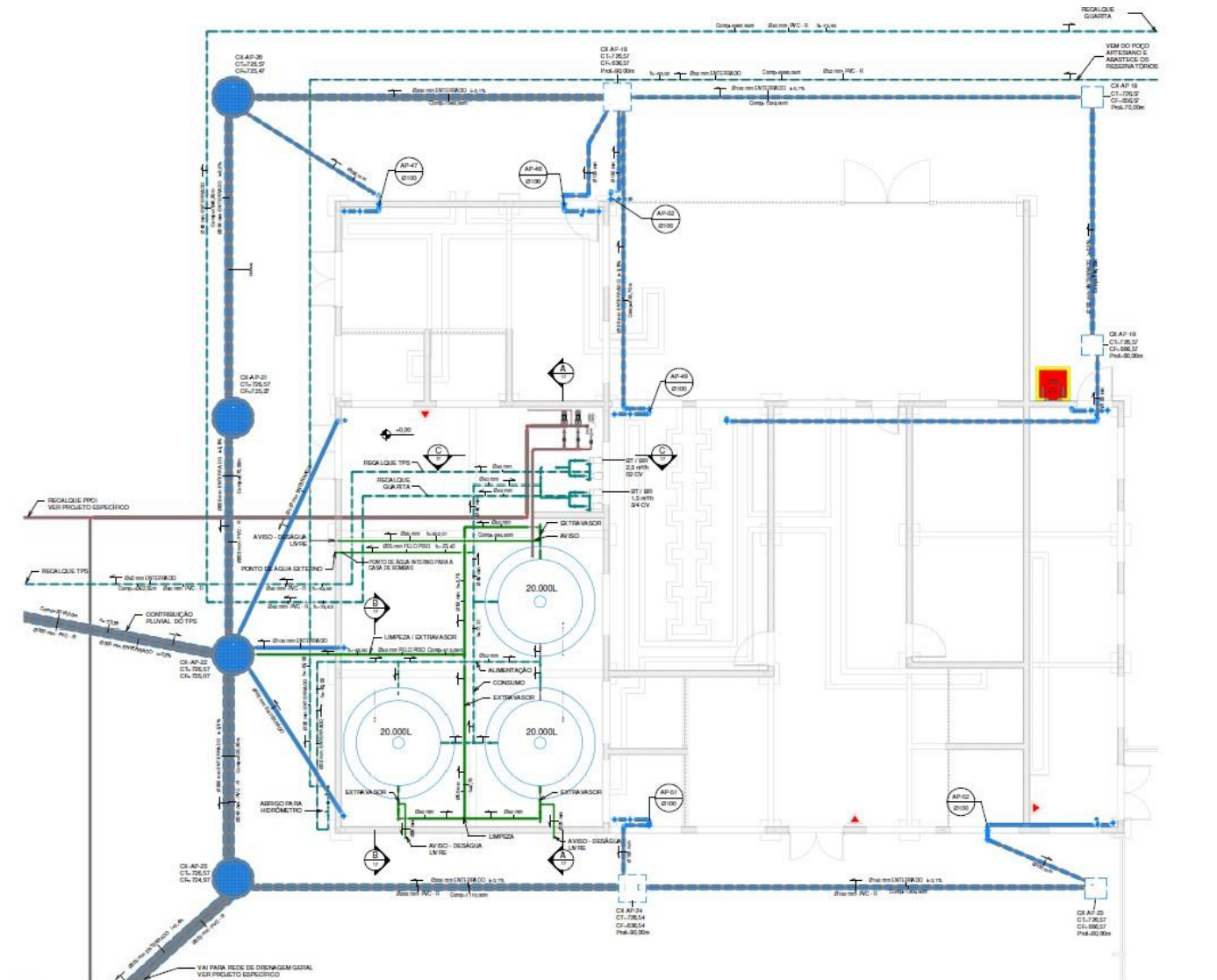

51 99413.4175

www.jkprojetoextintores.com.br



JK PROJETOS E EXTINTORES

JK Projetos e Extintores

 jkprojetoextintores
 JK Projetos e Extintores

Rua Conceição, nº 702, Loja 1
Centro - São Leopoldo

 51 99413.4175

www.jkprojetoextintores.com.br

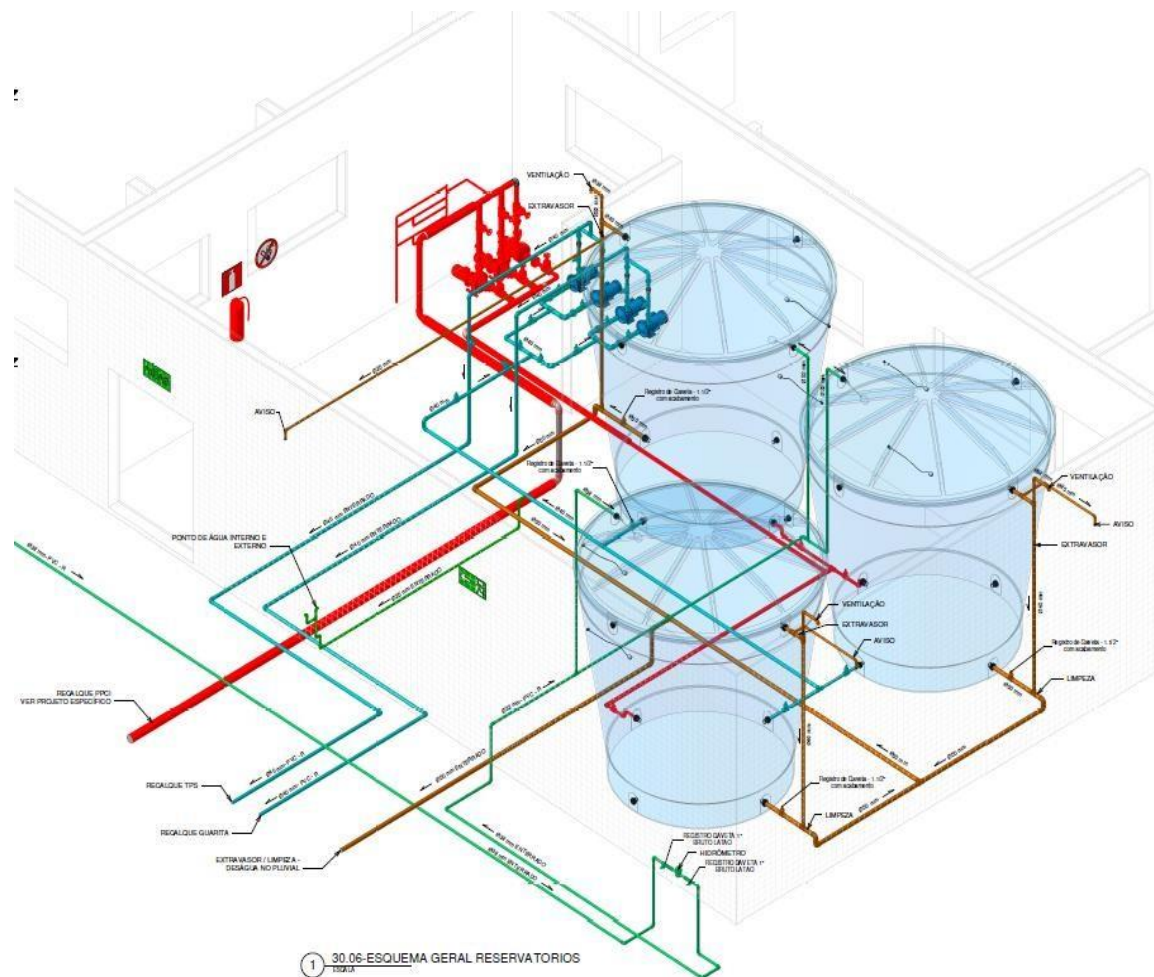

JK **PROJETOS E EXTINTORES**

JK Projetos e Extintores

jkprojetoextintores

JK Projetos e Extintores

Rua Conceição, nº 702, Loja 1
Centro - São Leopoldo

51 99413.4175

www.jkprojetoextintores.com.br

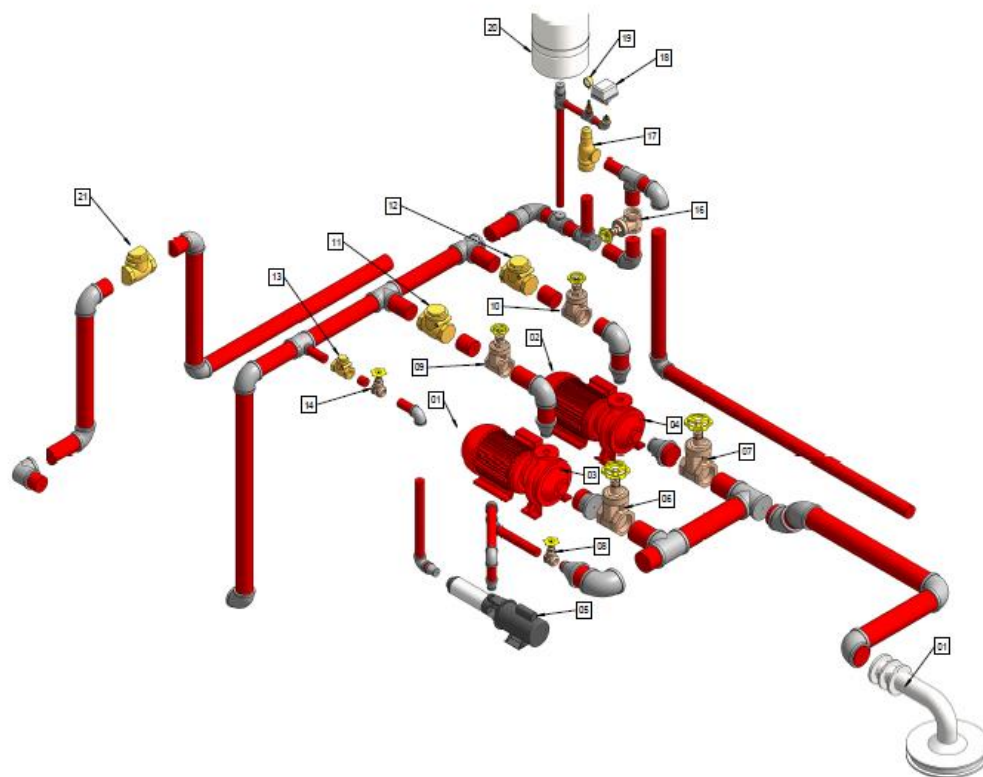

CONJUNTO DE BOMBAS - CASA DE BOMBAS			
Geral - Edificação	Geral - Espaço	#	Descrição do elemento
Casa de bombas	Conjunto de bombas	01	Motor Elétrico de 15.0CV
Casa de bombas	Conjunto de bombas	02	Motor Elétrico de 15.0CV
Casa de bombas	Conjunto de bombas	03	Bomba Centrífuga 2.1/2' x 1.1/2'
Casa de bombas	Conjunto de bombas	04	Bomba Centrífuga 2.1/2' x 1.1/2'
Casa de bombas	Conjunto de bombas	05	Bomba Jockey 2CV
Casa de bombas	Conjunto de bombas	06	Registro de gaveta industrial - Docol - 4"
Casa de bombas	Conjunto de bombas	07	Registro de gaveta industrial - Docol - 4"
Casa de bombas	Conjunto de bombas	08	Registro de gaveta industrial - Docol - 1 1/2"
Casa de bombas	Conjunto de bombas	09	Registro de gaveta industrial - Docol - 3"
Casa de bombas	Conjunto de bombas	10	Registro de gaveta industrial - Docol - 3"
Casa de bombas	Conjunto de bombas	11	Válvula de retenção horizontal - Docol - 3"
Casa de bombas	Conjunto de bombas	12	Registro de gaveta industrial - Docol - 3"
Casa de bombas	Conjunto de bombas	13	Válvula de retenção horizontal - Docol - 1 1/2"
Casa de bombas	Conjunto de bombas	14	Válvula de retenção horizontal - Docol - 1 1/2"
Casa de bombas	Conjunto de bombas	15	Placa antivortice
Casa de bombas	Conjunto de bombas	16	Registro de gaveta industrial - Docol - 2 1/2"
Casa de bombas	Conjunto de bombas	17	Válvula de alívio com mola - 2"
Casa de bombas	Conjunto de bombas	18	Pressostato- 3/8"
Casa de bombas	Conjunto de bombas	19	Manômetro - 3/8"
Casa de bombas	Conjunto de bombas	20	Vaso de Expansão - 24 litros
Casa de bombas	Conjunto de bombas	21	Válvula de retenção horizontal - Docol - 3"

JK PROJETOS E EXTINTORES

JK Projetos e Extintores

jkprojetoextintores
JK Projetos e Extintores

Rua Conceição, nº 702, Loja 1
Centro - São Leopoldo

51 99413.4175

www.jkprojetoextintores.com.br

