



Letícia Santos

---

# PORTFÓLIO

Arquitetura e Urbanismo



---

# Letícia Santos de Souza

## Sobre mim

Formada no curso técnico de Design de Móveis e Interiores pelo Instituto Federal do Pará (IFPA) em 2017, adquiri conhecimento e técnica para projetar ambientes que representem os moradores e ofereçam, não só conforto físico, como também psíquico e sensorial. Configuro também, ambientes comerciais e corporativos para que transmitam mensagens que caracterizam a identidade da empresa e reforçam os conceitos da marca.

Atualmente, cursando bacharelado em Arquitetura e Urbanismo pela Universidade Federal do Pará (UFPA), aprimoro as competências de design restrita ao ambiente interno de uma edificação e desenvolvo capacidades de ampliação para o exterior, acrescida do urbanismo.



Telefone  
(91) 98749-3120



Email  
[lesantssouza@gmail.com](mailto:lesantssouza@gmail.com)



Endereço  
Marambaia, Belém - PA

# AUTORAIS

# CASA GL

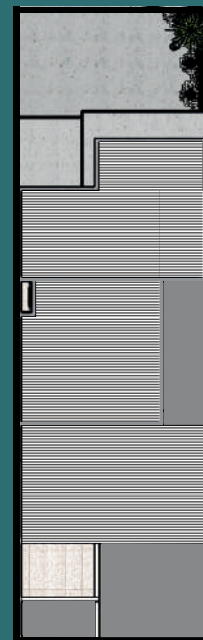

Localizada no Bairro do Bengui, o cliente pediu a criação de uma nova fachada, moderna e iluminada, com uso de cores neutras e um espaço de garagem aberto. Solicitou também, a criação de novos ambientes no local. Onde já existiam uma cozinha, um quarto, e um banheiro, precisava ser incluído uma sala conjugada, um quarto feminino de bebê, um banheiro social, e a área gourmet anexada a uma lavanderia externa, levando em consideração a criação de um cachorro da raça pastor alemão.

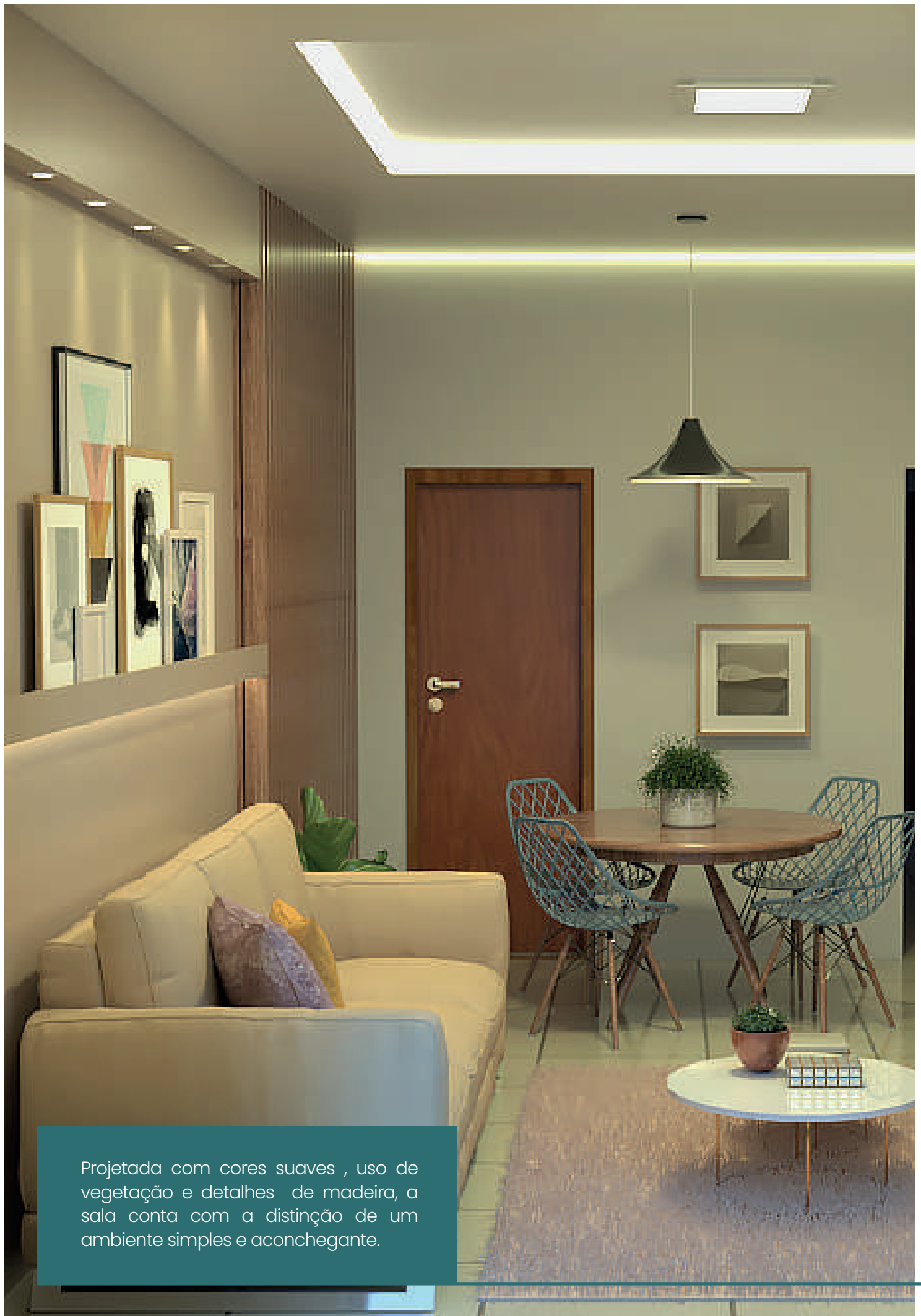

Projetada com cores suaves , uso de vegetação e detalhes de madeira, a sala conta com a distinção de um ambiente simples e aconchegante.



Bastante iluminada, o ambiente possui luzes indiretas nas laterais, iluminação central, e spots de led sobre os quadros de decoração para dar destaque.



## SALA DE ESTAR CONJUGADA A SALA DE JANTAR

Feita através da ampliação dos cômodos a casa, foi necessário a criação de uma sala conjugada, com espaço compacto e reduzido, que não perdesse a harmonia e o encanto. Para isso, foi essencial a adequação de revestimentos, com materiais apropriados, e móveis compatíveis a decoração.

Com o uso de tons claros e terrosos, a ideia foi oferecer ao cliente e a família, um ambiente confortável e tranquilo para que ele possa receber pessoas, e fazer refeições com tranquilidade, sem se preocupar com o acolhimento dado.

O layout foi construído de maneira que permitisse a passagens de pessoas, e ao mesmo tempo aproveitasse o espaço de forma completa.

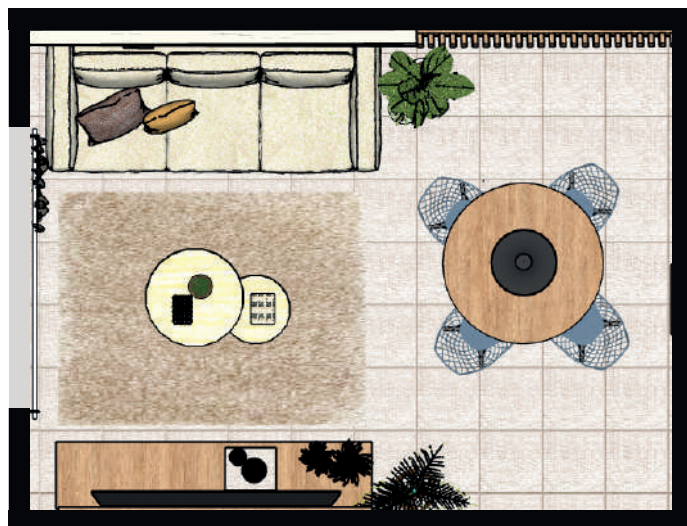

Móveis essenciais e artigos de decoração foram distribuídos hierarquicamente, aproveitando a luz natural e o fluxo diário de pessoas.





Com móveis de madeira e o ripado decorativo na parede da área de jantar, o ambiente ganhou vida mantendo a elegância e a leveza.

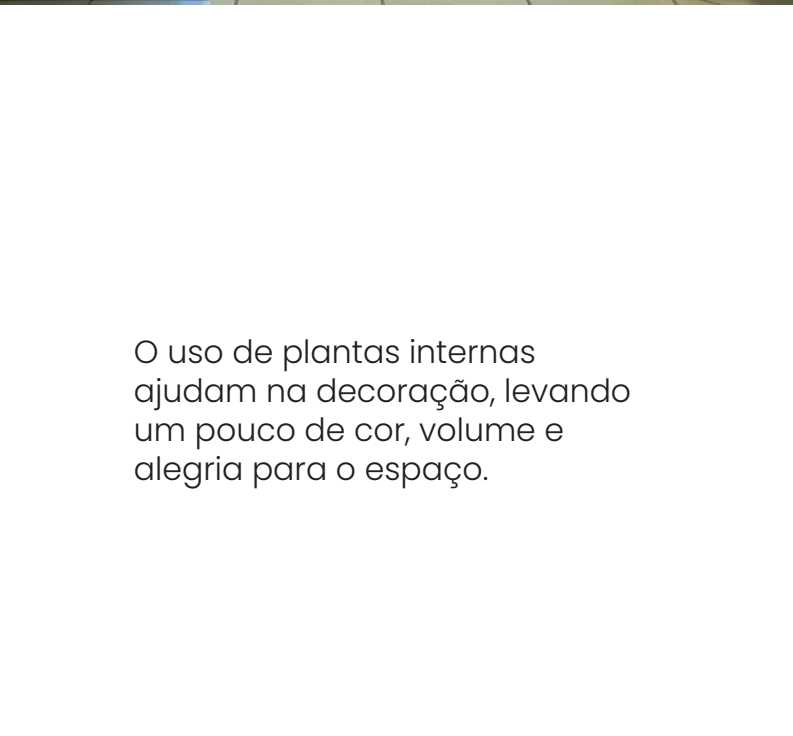

O uso de plantas internas ajudam na decoração, levando um pouco de cor, volume e alegria para o espaço.



Para colaborar ainda mais na decoração, foi utilizado quadros com formas orgânicas e geométricas qualificados com o uso iluminação artificial.



Projetada com detalhes rústicos a área gourmet conjugada a área de serviço conta com a distinção de um ambiente simples e aconchegante.



Bastante iluminada, o ambiente conta com o auxílio da luz natural que penetra diretamente durante o dia, e a iluminação artificial durante a noite

## ÁREA GOURMET

Conjugada com a área de serviço e o espaço livre para a circulação do cachorro, a área gourmet foi alocada em um local aberto seguido da cozinha e da área de ventilação.

Feita com o intuito do cliente de receber visitas e fazer confraternizações, foi projetada em um espaço reduzido, mas compactada com os principais utensílios, como uma churrasqueira, uma cuba de pia, um cooktop, uma bancada e a mesa de refeições, deixando ainda espaço suficiente para o fluxo de pessoas.

Com a iluminação de apoio desligada o ambiente é todo iluminado com a luz solar, deixando-o agradável para uso diurno.



Móveis essenciais e artigos de decoração foram distribuídos hierarquicamente, aproveitando a luz natural e o fluxo diário de pessoas.





A combinação de madeira, vidro e porcelana deixou o ambiente o ambiente rústico mantendo a elegância e a leveza.

Com o uso de materiais simples, o emprego de vasos de plantas e quadros decorativos ajudam na ambientação, levando cor e volume para o espaço.



A bancada de mármore contornando o ambiente foi projetada para otimização do espaço e apoio as atividade de preparação alimentar.

# PARCERIA

01

# PARCERIA - STUDIO MAMP

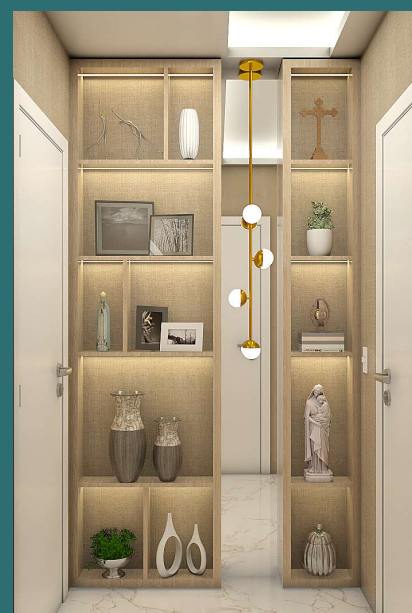

Idealizados pelo escritório de arquitetura e interiores Studio Mamp, foi projetado um quarto infantil feminino, uma sala para loja Nahal Med Jalecos, e um móvel de estante santuário, com renderização e maquete 3D altorais, com o objetivo atender as diversas necessidades dos clientes, utilizando estilo atemporal e sofisticado, pautado no uso de diversos materiais nobres como mármore e madeiras.





Projetada com tons pastéis , e com uso do pórtilco e detalhes de madeira, o quarto infantil conta com um ambiente aconchegante e lúdico.



Bastante iluminado, o ambiente possui um cortineiro iluminado, iluminação central, com a luminária de lua, e a uma arandela como auxílio.

## QUARTO INFANTIL

Feita como estagiária do escritório de arquitetura Studio MAMP, por meio do auxílio das arquitetas proprietárias, o quarto infantil feminino foi projetado de modo que seguisse características do projeto original de construtora, atendendo os pedidos da cliente, sem perder a autonomia de criatividade.

Com o uso de tons claros e terrosos, a ideia foi oferecer a criança um ambiente confortável e lúdico, que pudesse ser alterado conforme o seu crescimento sem se preocupar com grandes variações.

O layout foi determinado de maneira que permitisse a circulação da criança, e ao mesmo tempo aproveitasse o espaço de forma completa.

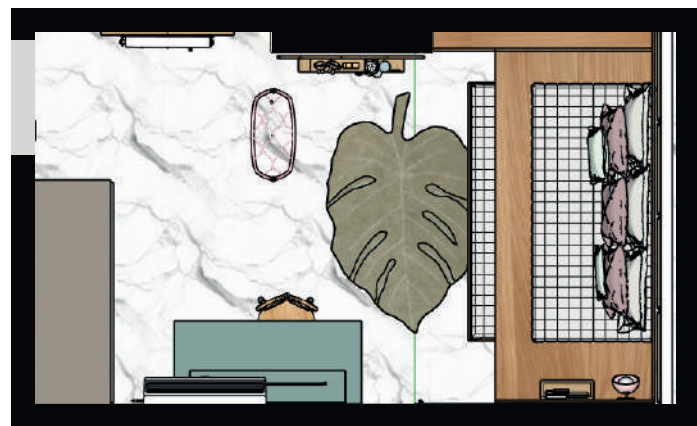

Móveis e objetos de decoração foram distribuídos pelo espaço, aproveitando a luz natural e a entrada original





Com o pórtilco e móveis em madeira e laca, o ambiente ganha vida mantendo a harmonia de cores, especialmente com os tons rosa e verde

O revestimento cimentício com tons diferenciados, ajuda na decoração, aumentando o volume e alegria do espaço que se compõe com o balanço no mesmo tom.



Para colaborar ainda mais na decoração, foi utilizado quadros com formas orgânicas e geométricas qualificados com o uso iluminação artificial.





Projetada com cores neutras , detalhes em madeira, pedra marmorizada e couro a sala conjugada conta com a distinção de um ambiente sofisticado.





Iluminada com um pendente central, a sala possui spots de luz indireta para destacar o estoque de roupas, além de um abajur de pé no auxílio das poltronas.

## LOJA NAHAL MED JALECOS

Feita como estagiária do escritório de arquitetura Studio MAMP, por meio do auxílio das arquitetas proprietárias, a sala para loja Nahal Med jalecos foi projetada para servir de auxílio das vendedoras com seus clientes.

Com o uso de tons neutros e materiais sofisticados, o ambiente oferece equilíbrio e aconchego ao visitante. Se torna um lugar perfeito para reunião, com a mesa central, e um possível período de espera, com as poltronas laterais, além de apresentar consigo parte do estoque de jalecos no móvel inferior.



O layout foi construído de maneira que permitisse a passagens de pessoas, e ao mesmo tempo aproveitasse o espaço de forma completa.





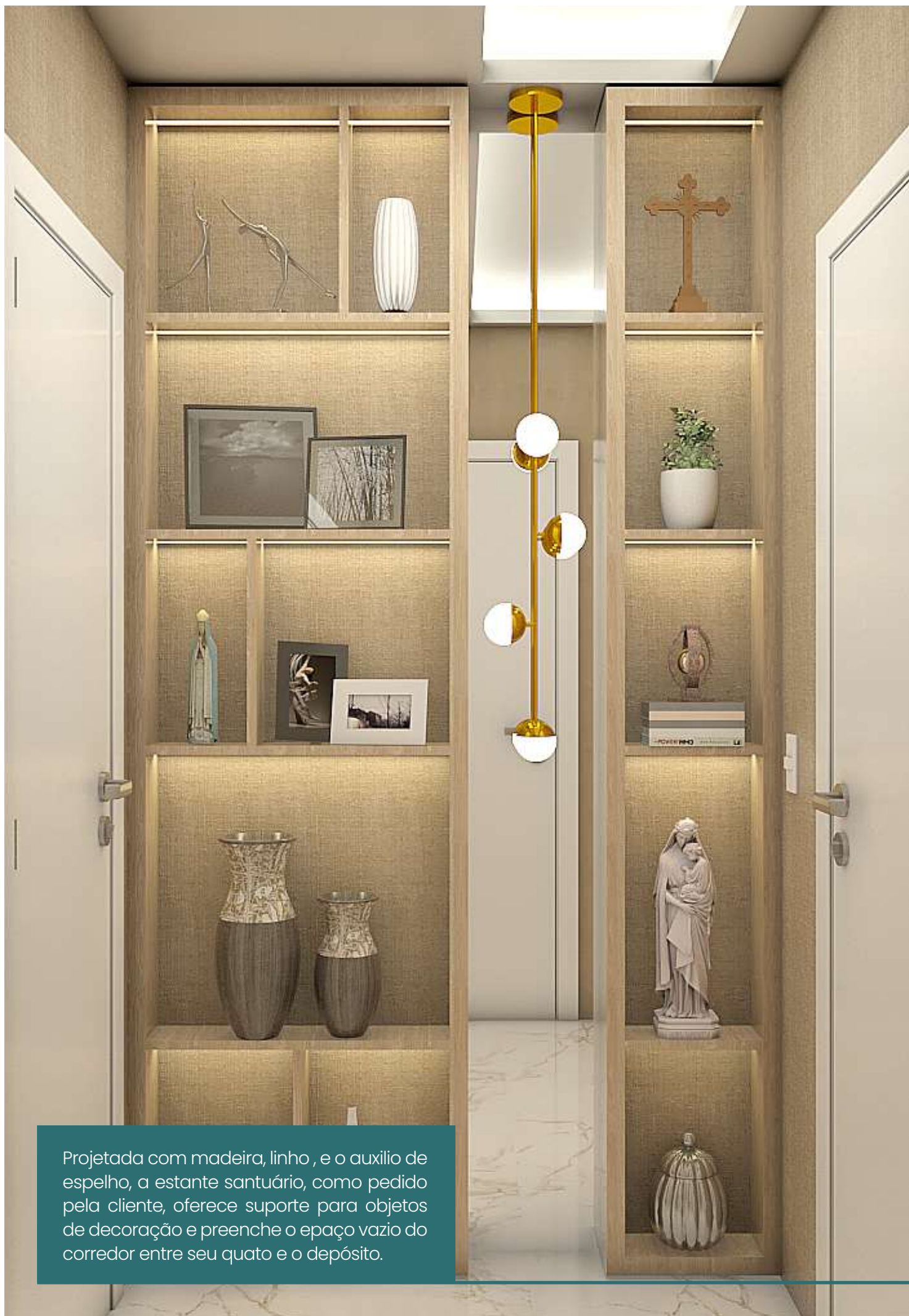

Projetada com madeira, linho, e o auxílio de espelho, a estante santuário, como pedido pela cliente, oferece suporte para objetos de decoração e preenche o espaço vazio do corredor entre seu quarto e o depósito.

**PARCERIA**

**02**



# PARCERIA - ECOLAR ENGENHARIA



Através da parceria com a construtora Ecolar Engenharia, foi produzida a idealização de fachada residencial com renderização e maquete 3D altorais, com o objetivo atender as diversas exigências dos clientes, utilizando estilo atemporal e sofisticado, pautado no uso de diversos materiais.





Projetada com cores neutras, uso de vidro, e o auxílio que luz indireta que trás mais vida a fachada. O espaço ganha beleza e elegância.





O mini jardim com plantas na lateral, valorizam toda a arquitetura do imóvel e realçam a sua verticalidade deixando a ambiente mais leve.



## CASA CL

Feita por meio da parceria com a construtora Ecolar Engenharia, através de um projeto da mesma, onde foi pedido auxílio de ideias sobre os materiais, a iluminação, o paisagismo e a composição da fachada final, além de maquete e render para apresentação ao cliente.

Dessa for, a ideia foi de usar a sotsificação de tons neutros, e oferecer ao cliente e a família dele, uma fachada simples, mas ao mesmo tempo elegante e que atendesse suas exigências de forma harmônica que trouxesse beleza.



O arranjo foi determinado de maneira que permitisse a passagens de pessoas, e uma garagem para dois carros em equilíbrio com o exterior.





Telefone  
(91) 98749-3120



Email  
[lesantssouza@gmail.com](mailto:lesantssouza@gmail.com)



Endereço  
Marambaia, Belém - PA





