

*ofício*  
*casa*

# consultoria

Consultoria de Arquitetura e Interiores

Na Consultoria vamos nos concentrar nas intervenções planejadas para os quartos e sala de estar/varanda do apartamento da família. A seguir vamos detalhar as escolhas de layout, acabamentos, mudanças para instalações elétricas, luminotécnicas, de marcenaria e mobiliário solto. Nossa intenção é tornar o dia a dia da família mais confortável a partir das mudanças propostas.

**sala/ varanda**

---

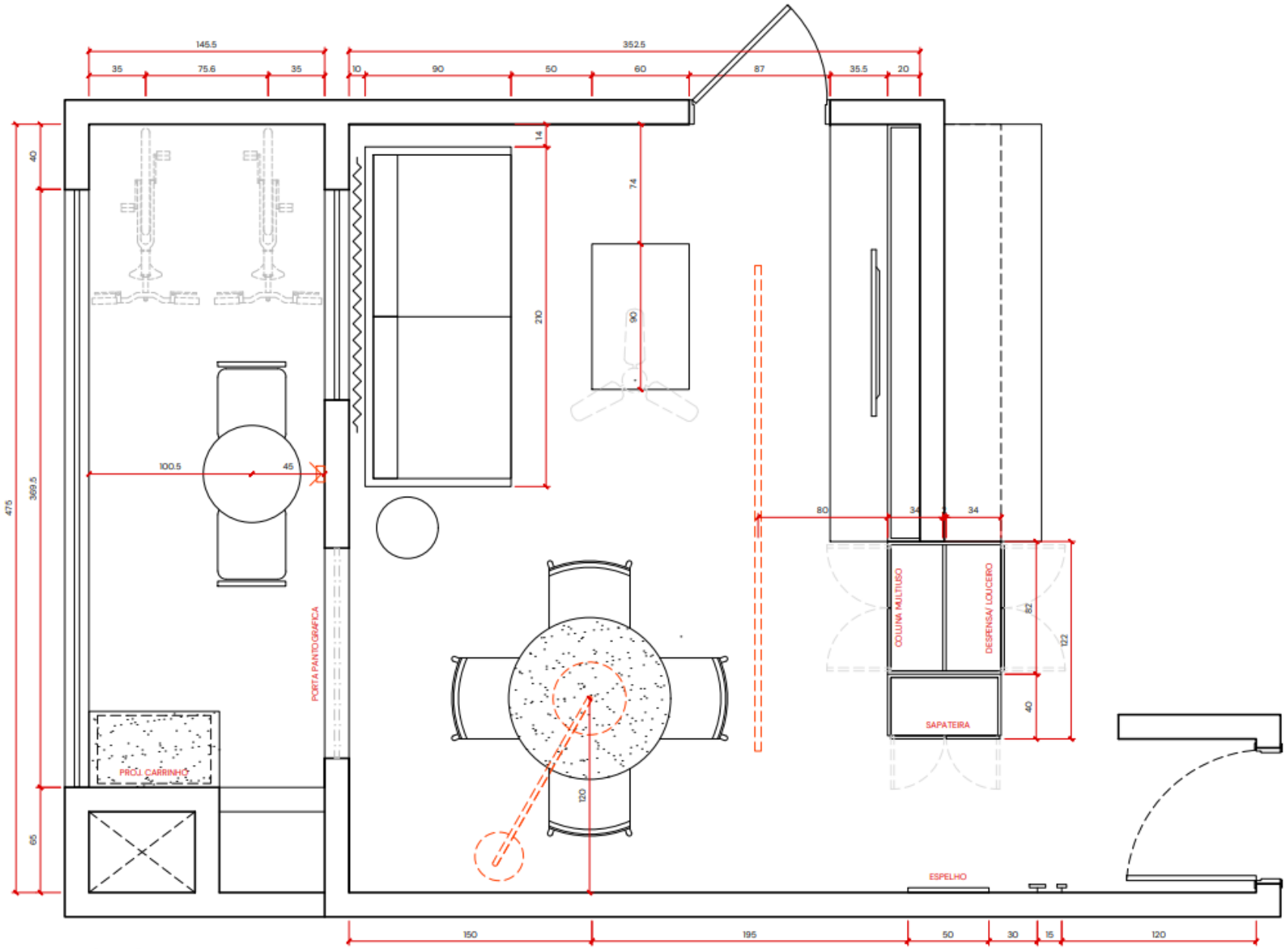

layout revisado



## **parede e teto**

retirar papel de parede,  
sapateira e telas

### **tinta acrílica branca**

regularizar e pintar  
ref. Suvinil clássica branco  
neve acabamento fosco

**acabamentos**

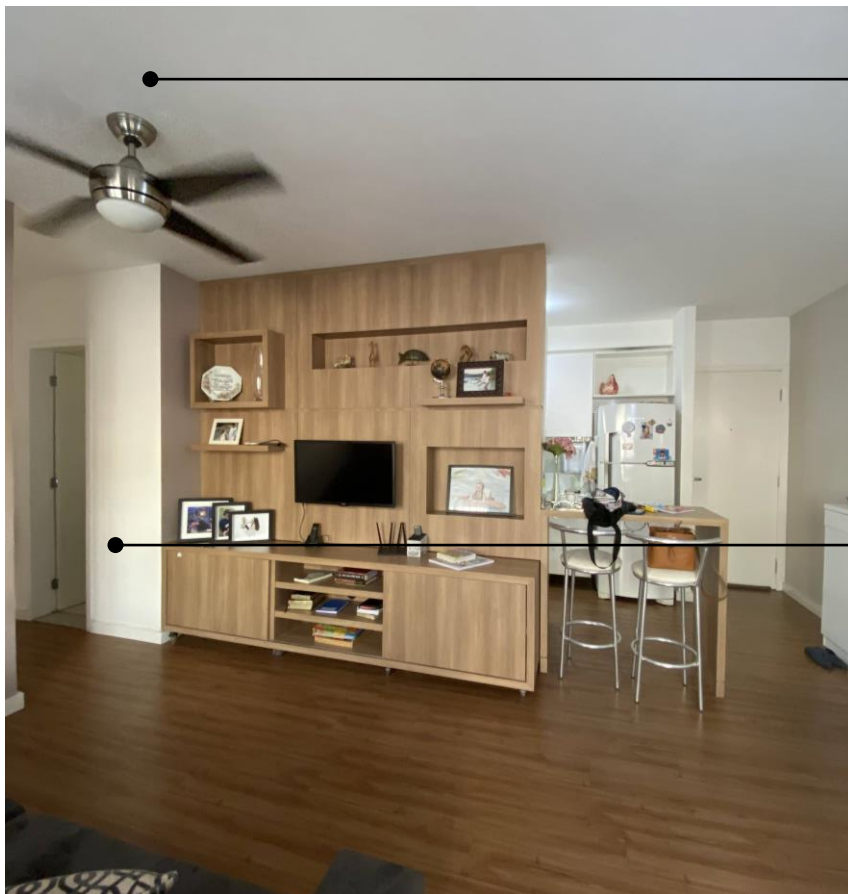

## instalações

trocar ventilador existente

### **ventilador (lund)**

ventilador 3 pás s/ lâmpada  
ref. Inspire special branco  
(Leroy Merlin)

## esquadria

### **porta de giro**

porta maciça com tranca no  
acesso a área íntima  
ref. sob medida: porta e  
ferragens seguindo padrão  
existente

## acabamentos



## Iluminação

trocar existente

### perfil linear de sobrepor

branco 2700k 14w/m

L300 x P5 x A3,5 cm

ref. Misterled K50 SLED 9021

SB – Homelux

### luminária de piso maira

madeira e alumínio

L150 x P45 x A180 cm

ref. [westwing](#)

## acabamentos





## **marcenaria**

retirar península e instalar sapateira e coluna multiuso conforme projeto de layout

### **sapateira**

portas de giro e interno com prateleiras  
L70 x P40 x A264 cm  
ref. sob medida acabamento externo ripado e laca branca

### **coluna multiuso**

portas de giro e interno com prateleiras  
L82 x P70 x A264 cm  
ref. sob medida acabamento externo em laca branca

## **acabamentos**



## tapeçaria

---

### **tela solar janela**

trama 1% cor branca

L160 x A190 cm

ref. sob medida – Kasa Kasa

### **capa para sofá**

sarja off white ou cinza

L240 x A120 cm

ref. sob medida – Kasa Kasa  
+ Nivaldo

### **cadeiras existentes**

reestofar em couro caramelo

L50 x P46 cm (4 unid)

ref. sob medida: Lá Novita  
CH22 – Kasa Kasa + Nivaldo

## acabamentos



## espelho – op1

oslo  
moldura madeira tauari  
L40 x P3 x A150 cm  
ref. [ondo](#)



## espelho – op2

retangular  
moldura canaleta  
L50 x P3 x A150 cm  
ref. Sob medida – Galerie



## cabideiro

Cuia (2 unid)  
tamanho P e tamanho M  
ref. [fatoobjetos](#)

# mobiliário



## sofá

### design contemporâneo

braços finos, solto do chão  
estofados em linho cinza ou  
verde escuro

L210 x P90 cm



## puff

### retangular

com rodizio e capa em sarja,  
linho ou couro

L90 x P60 x A45 cm

ref. sob medida – Kasa Kasa  
+ Nivaldo

# mobiliário



## cadeira – op2

osk (4 unid)  
estofado bege  
L56 x P52 x A84 cm  
ref. [ondo](#)



## mesa – op1

saarinen tulipa  
tampo quartzo taj mahal  
L100 x P100 x A75 cm  
ref. [shopshop](#)



## mesa – op2

graveto  
freijó  
L107 x P107 x A74 cm  
ref. [shopshop](#)

# mobiliário



## **parede**

retirar suportes, adornos e móveis

## **tinta acrílica**

regularizar e pintar  
ref. cor existente

**acabamentos**



## esquadria

### porta de correr

retirar porta e gradil para integrar os ambientes  
obs. deixar previsão para instalar grade pantográfica no futuro

## piso

### vinílico existente

nivelar com a sala  
ref. completar com mesmo piso vinílico da sala

# acabamentos



## iluminação

### arandela

substituir existente  
ref. Stella Effekt 2 fachos  
branca 3000k

acabamentos





## **marcenaria**

retirar nichos e gabinete sob bancada

## **prateleira**

acima da churrasqueira

L120 x P20 x A3 cm

ref. sob medida: lâmina de freijó e fixação invisível



**acabamentos**



### conj. mesa – op1

**emys**  
metal cinza  
D60 x A72 cm  
ref. [leroymerlin](#)



### conj. mesa – op2

**flora**  
metal cinza  
D60 x A71 cm  
ref. [leroymerlin](#)



### carrinho multiuso

**pergula carrinho**  
amêndoa  
L6370 x P42 x A79,7 cm  
ref. [tok&stok](#)

## mobiliário

**quarto davi**

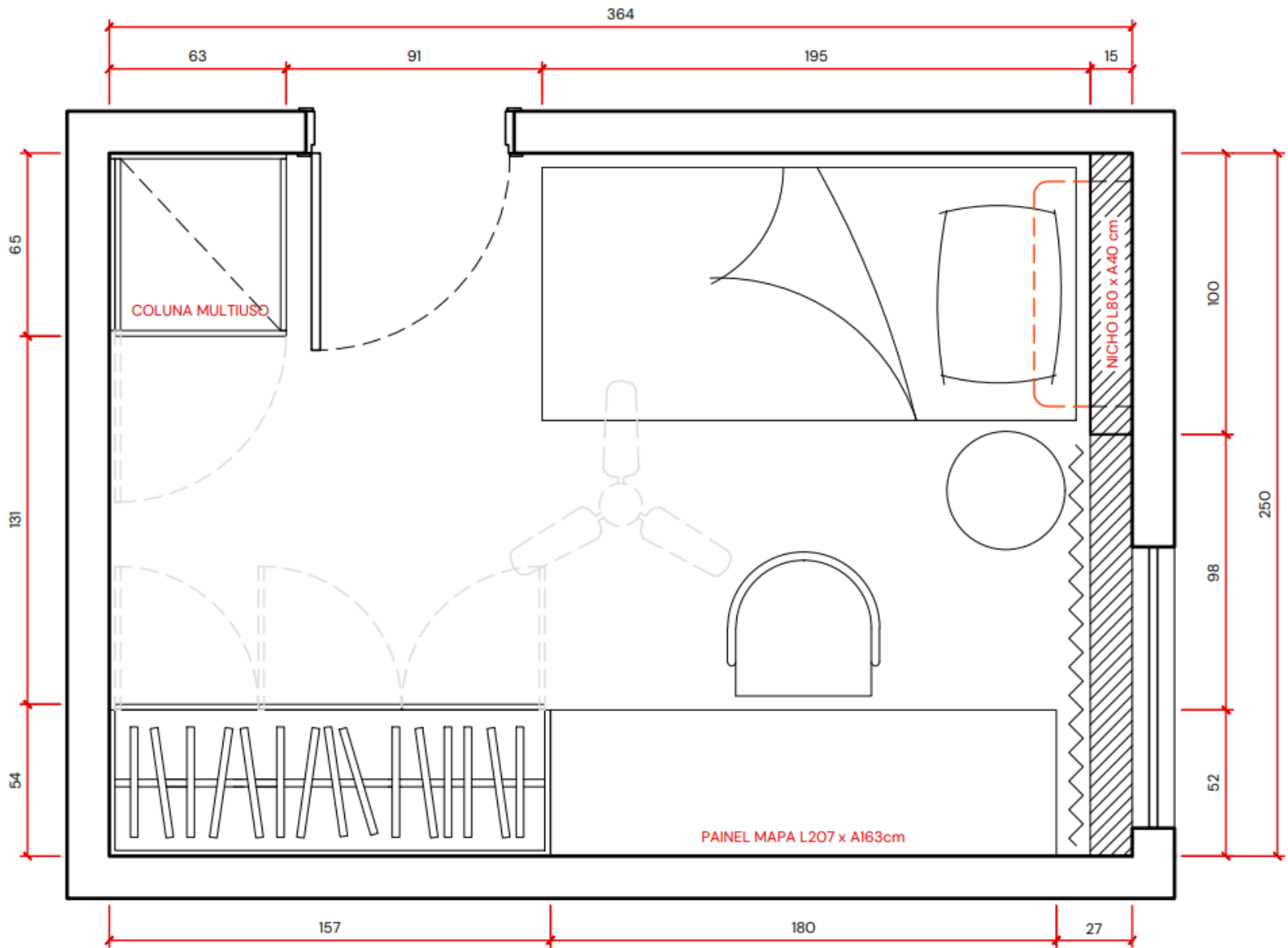

layout revisado



## parede

retirar cortina, quadros, e adornos. pintura bicolor

### tinta acrílica cinza

regularizar e pintar parte inferior na altura do peitoril da janela

ref. Suvinil clássica pepita bismuto acabamento fosco

### tinta acrílica branca

regularizar e pintar parte superior e teto

ref. Suvinil clássica branco neve acabamento fosco

### painel mapa mundi

aplicar na lateral do roupeiro L207 x A163 cm

ref. uauá painel mapa cinza - [uauababy](https://www.uauababy.com.br/)

## acabamentos



## parede

### nicho

L80 x A40 cm  
ref. moldado no drywall e  
acabamento em pintura ou  
mdf branco

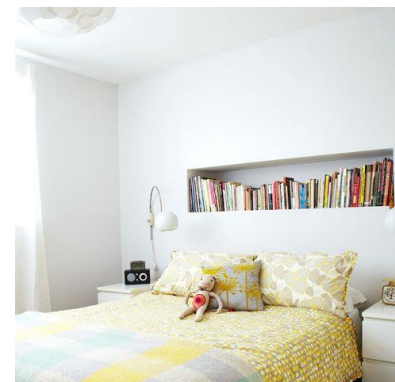

## acabamentos



## instalações

instalar evaporadora do split  
ao lado da janela, conforme  
projeto de layout  
linha frigorífera escondida  
por canaleta junto ao rodapé  
no comprimento de toda a  
parede e enchimento para  
cabeceira.

**acabamentos**



## iluminação

---

**led para ventilador (1und)**  
substituir lâmpadas por  
placa led integrado  
ref. Aristeu Slim 12w 2700k –  
[leroymerlin](#)

## acabamentos





## marcenaria

---

### roupeiro

modulo com nicho aberto na parte superior, até o teto  
L157 x P54 x A41 cm  
ref. sob medida em mdf branco

### puxador (04 unid)

para substituir existentes  
ref. puxador linear 50cm em freijó Linha M – [fatoobjetos](#)

## acabamentos



## **marcenaria**

---

### **escrivaninha**

mesa formato 'u' invertido  
com regulagem de altura  
L180 x P54 cm  
ref. sob medida em mdf  
branco

### **coluna multiuso**

porta de giro e interno com  
prateleiras  
L55.5 x P60 x A264 cm  
ref. sob medida em mdf  
branco e puxador Linha M

## **acabamentos**



## tapeçaria

---

### **cortina**

tecido + rolo blackout

L150 x A264 cm

ref. sob medida: linho misto  
branco no trillho suíço,  
prega macho e bainha 15cm  
– Kasa Kasa

### **enxoval**

acrescentar saia;

arrumar cama em camadas:  
conjunto de lençóis, colcha,  
travesseiros e almofada

ref. saia de cama Nórdica off  
white – [satalberti](#)

## acabamentos



## adornos

### nichos de casas

composição com módulos existentes

ref. Colocar lado a lado e centralizar o conjunto com a cama

## acabamentos



## abajur – op1

**festa**

zimbrou ou terracota

L13,5 x P13,5 x A44,5 cm

ref. [tok&stok](#)



## abajur – op2

**plaslight**

branca

L15 x P15 x A20 cm

ref. [tok&stok](#)



## mesa lateral

**dart**

zimbrou ou terracota

L42 x P42 x A45 cm

ref. [tok&stok](#)

# adornos

**escritório**

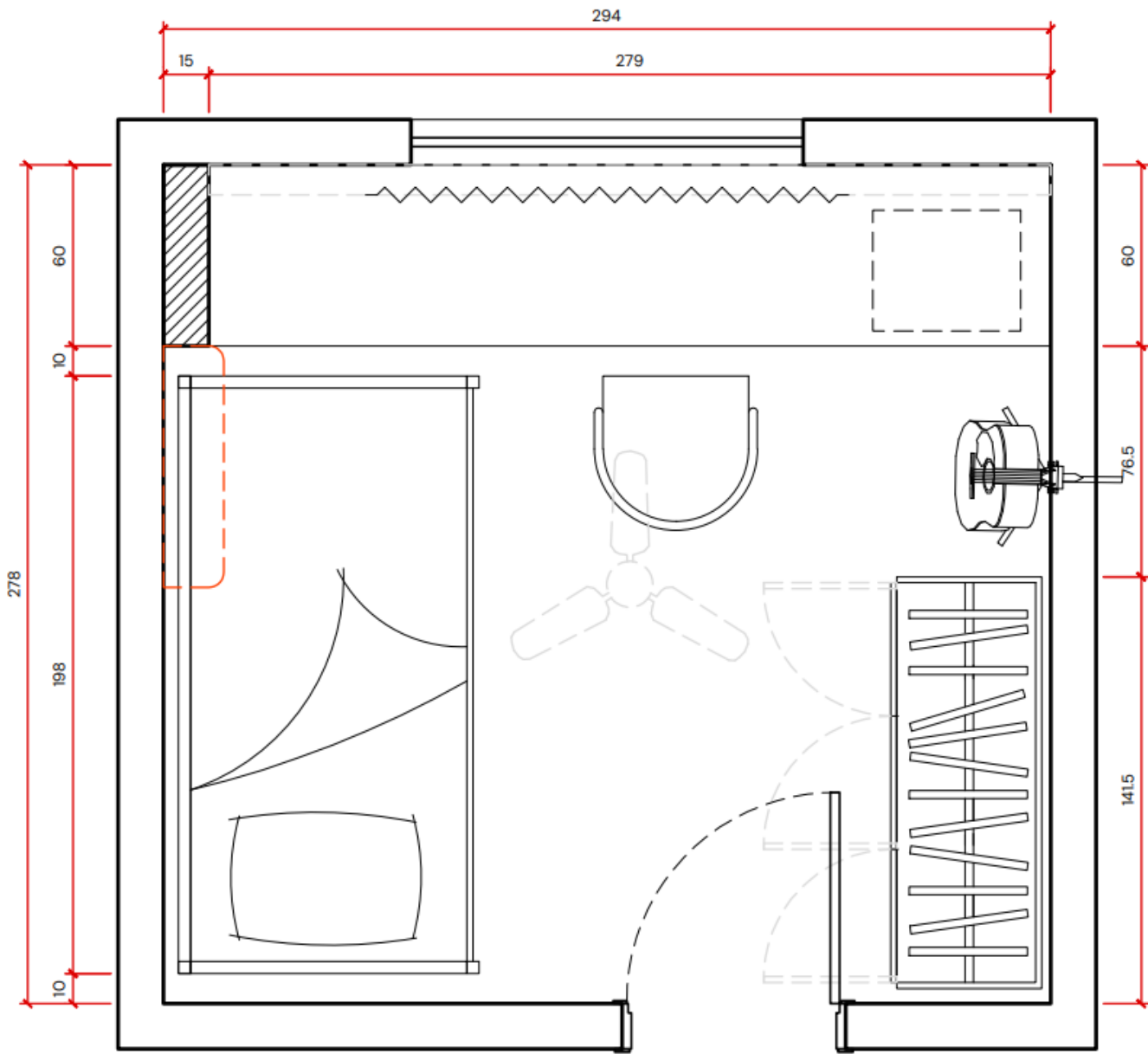

layout revisado



## **parede e teto**

retirar cortina, quadros, e adornos, regularizar e pintar

### **tinta acrílica branca**

regularizar e pintar  
ref. Suvinil clássica branco  
neve acabamento fosco

**acabamentos**





## iluminação

---

**led para ventilador (1und)**  
substituir lâmpadas por  
placa led integrado  
ref. Aristeu Slim 12w 2700k –  
[leroymerlin](#)

## acabamentos



## marcenaria

---

### escrivaninha

lâmina de freijó

L280 x P60 x A5 cm

ref. sob medida e de fixação  
invisível



## acabamentos



## tapeçaria

---

### tela solar

trama 1% cor branca

L180 x A190 cm

ref. sob medida – Kasa Kasa

## acabamentos



## adornos

---

### telas

composição tipo galeria com fotografias existentes  
ref. usar molduras iguais e centralizar o conjunto com a cama

### violão

instalar na parede lateral ao roupeiro com suporte de madeira

## acabamentos



## bicama

bicama juvenil prime  
Acabamento branco  
L198 x P99,5 x A68 cm  
ref. [casatema](#)

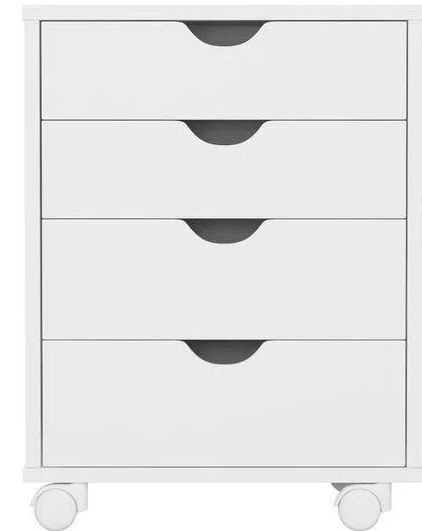

## gaveteiro

lino  
madeira e alumínio  
L49 x P40 x A64,5 cm  
ref. [tok&stok](#)

# mobiliário

**quarto casal**

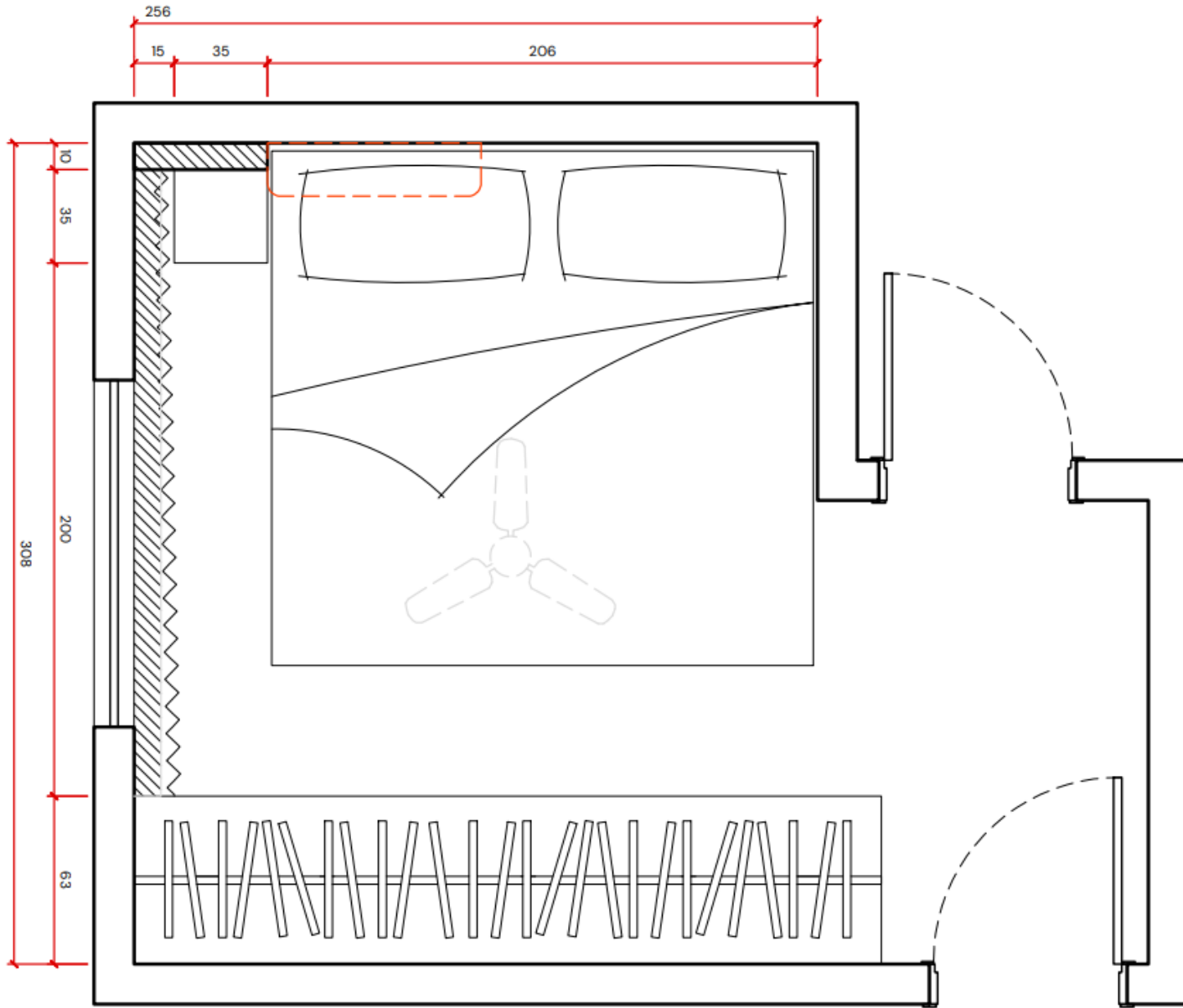

**layout revisado**



## **parede e teto**

retirar cabeceira, cortina,  
quadro

### **tinta acrílica branca**

regularizar e pintar  
ref. Suvinil clássica branco  
neve acabamento fosco

**acabamentos**





## instalações

mover evaporadora do split para parede oposta ao roupeiro, conforme projeto de layout

linha frigorífera escondida por canaleta junto ao rodapé no comprimento de toda a parede e pilar falso na lateral da cama

## acabamentos



## iluminação

---

### **led para ventilador (1und)**

substituir lâmpadas por placa led integrado  
ref. Aristeu Slim 12w 2700k – [leroymerlin](#)

### **arandela (1und)**

reinstalar após retirada da marcenaria  
ref. existente

## acabamentos



## marcenaria

### mesa de cabeceira

lâmina de freijó

L35 x P35 x A35 cm

ref. sob medida e de fixação invisível



## acabamentos



## tapeçaria

---

### **cortina**

tecido + rolo blackout

L230 x A264 cm

ref. linho misto branco no trillho suíço, prega macho e bainha 15cm – Kasa Kasa

### **enxoval**

retirar pés do box e acrescentar saia;

arrumar a cama em camadas: conjunto de lençóis com 04 peças, colcha, travesseiros e 02 almofadas

ref. saia de cama Nórdica off white – [satalberti](#)

## acabamentos

Esse Caderno esboça de forma geral as intervenções propostas para os quartos e sala de estar/ varanda compondo nossa entrega final da consultoria.

Assim podemos dar início ao período de trinta dias de assessoria na contratação dos serviços e aquisição dos itens aqui indicados.

Foi um prazer trabalharmos juntos!