

Waldir da Rocha Lins

Belo Jardim, PE / Casado, 50 Anos

ANALISTA DE DADOS / DESENVOLVEDOR EXCEL AVANÇADO

APRESENTAÇÃO

Profissional Experiente, Honesto, Responsável, Autodidata com aprendizagem e adaptação rápida, e sempre me atualizando com as tendências do Setor, com preços justos e negociáveis.

TRAJETÓRIA

Cursos de programação BASIC, COBOL e MBASIC aos 15 anos, na era em que a informática se inicia no Brasil no modo D.O.S, CP500, TK2000, entre outros, quando o Windows ainda não Existia.

Iniciando a carreira profissional no setor de Informática aos 17 anos, com digitação de **Contas de Contabilidade**, num Grupo de 7 empresas.

FUNÇÕES EXERCIDAS

Digitador e Operador de Micro em diversos sistemas ERP's inclusive via WEB, Faturista, Promotor de Vendas Sênior, Cadastro de Clientes e Produtos, Estoque, Analista Comercial, Analista Administrativo e Analista Financeiro, Atualmente Analista de Dados em Excel Avançado.

EXPERIÊNCIA

No decorrer dos anos fui me especializando em Excel, me especializando em Análise de Dados, consolidando uma vasta experiência em Organização, Classificação, Qualificação, Quantificação. Consolidação, acompanhamento e segmentação de informações.

Desenvolvendo Relatórios e Dashboard com Segmentação de Dados e Gráficos totalmente integrados, podendo cruzar-se qualquer informação contida na base e/ou em várias bases, deixando o Gestor livre para filtrar as informações desejadas conforme o momento exige.

HABILIDADES

Excel Avançado, VBA sob pesquisa, Word, Análise Integração e Consolidação de Dados com Excel Avançado e Power Query (Atual Power BI, Técnico em Informática, Autoração de DVD's, EDI, OCR (com Abby Fine Reader) e Adobe Write para criação de PDF's.

PORTIFÓLIO

(Clientes online e In-loco)

Projetos diversos: Controles e Acompanhamentos, Fluxo de Caixa, Dashboards Integrados, Ferramentas de Gestão Empresarial e Consolidação de filiais

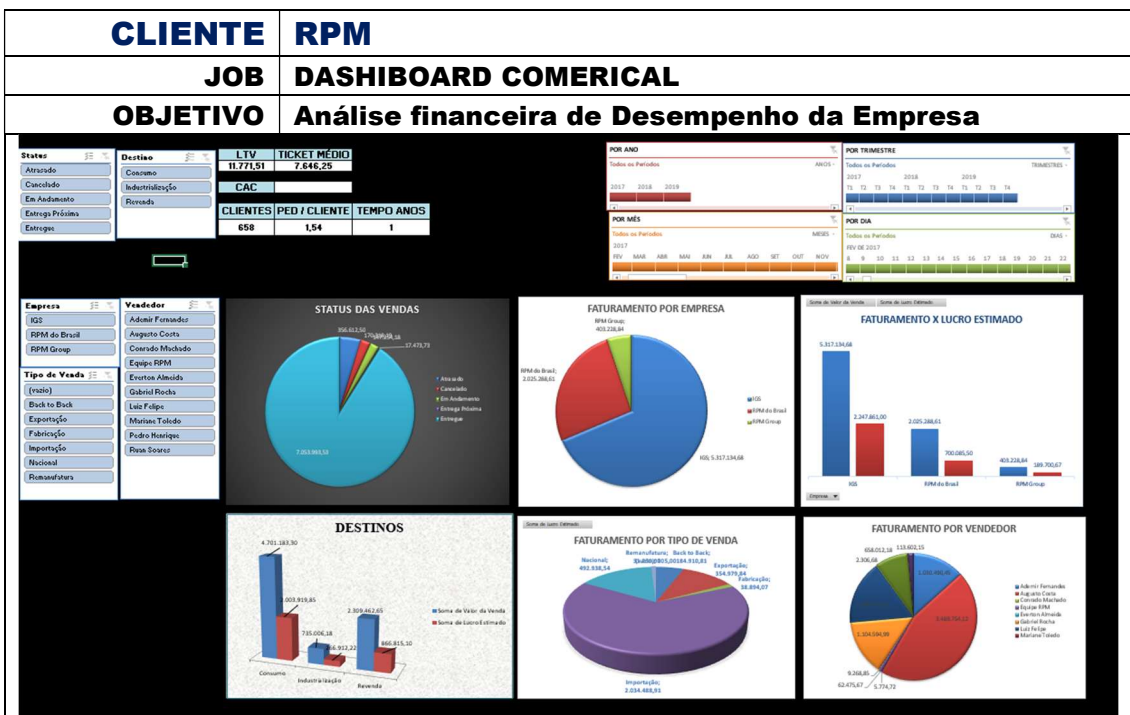
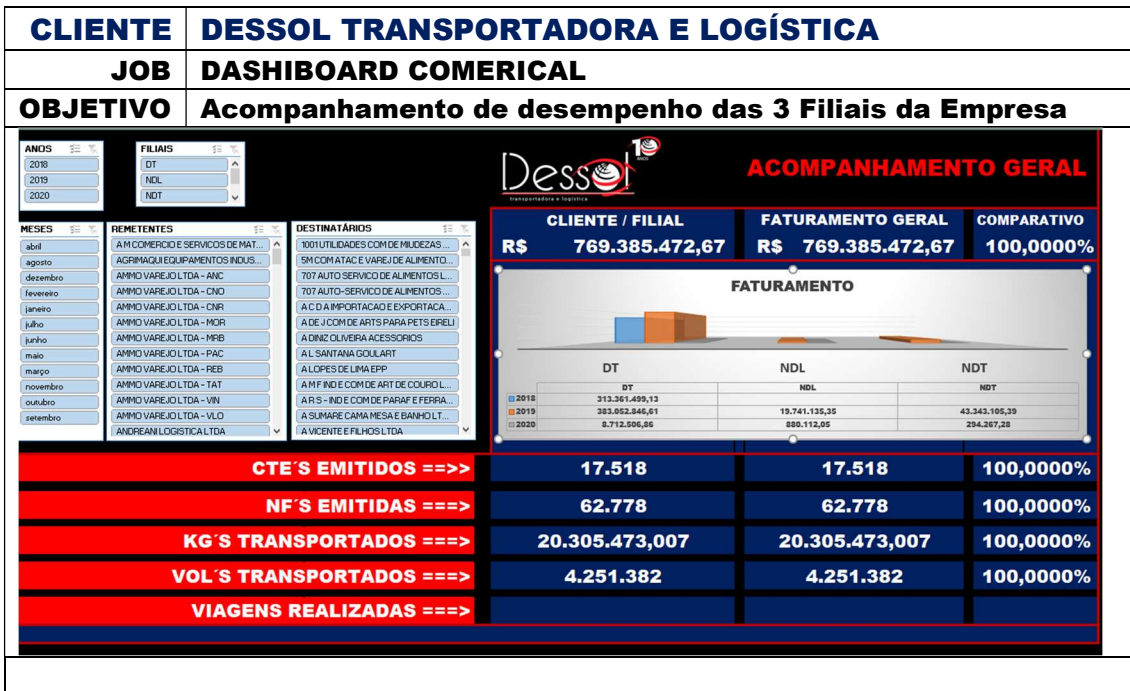

CLIENTE VALGOMED – PRODUTOS ORTOPÉDICOS

JOB DASHBOARD 11 KPIS

OBJETIVO Análise Desempenho p/ ajuste Campanhas de Marketing



CLIENTE	VALOR CONSULTORIA
JOB	CUSTOS DE PRODUÇÃO
OBJETIVO	Ficha de produção para confecção de peças íntimas

FICHA DE COTAÇÃO				
DATA NEGOCIAÇÃO	13/01/2020	REFERÊNCIA		1
Materia-Prima	Unidade	Consumo	Pç Compra	Custo Unit.
Itens Fixos 1-5				
1 TEC. Renda	MT	0,750	3,00	2,250
2 TEC. Microfibra	KG	0,060	90,00	5,400
3 TEC.malha	KG	0,003	26,00	0,078
4 TEC.	KG	0,000		
5 TEC.	KG	0,000		
Itens Variáveis 6-21				
6 ELÁSTICO MÓNACO 20MM	0	1,000	0,57	0,570
7 BOJO 1001 (básico)	0	1,000	1,66	1,660
8 CADARÇO TAQUARA PARA ARCO	0	2,000	0,82	1,640
9 ELÁSTICO JATHAI 20MM	0	3,000	1,30	3,900
10 VIÉS 14MM TITARA CHANGERIE	0	1,000	0,00	0,000
11 ALÇA 07MM FIXA METAL MEIA 35CM	0	1,000	1,90	1,900
12 CADARÇO PLUMA IMAPE	0	2,000	0,35	0,700
13 ALÇA 07MM FIXA METAL MEIA 28CM	0	0,500	0,78	0,390
14				
15				
16				
17				
18				
19				
20				
21				
Custo da Materia-Prima ==>				18,49

Calculo consumo

Alt	Larg	Gra	Total
1,12	0,3	0,179	0,06014
			0
			0
			0
			0
			0
			0
			0
			0
			0
			0

FICHA DE COTAÇÃO				
DATA NEGOCIAÇÃO	13/01/2020	REFERÊNCIA		1
Materia-Prima	Unidade	Consumo	Pç Compra	Custo Unit.
Custo do Material de Embalagem ==> R\$ 0,60				
CUSTOS E INFORMAÇÕES ADICIONAIS				
Tempo Peça	N° Op	Dias Trab	valor	
Mão-de-Obra	5,733	90,000	21,00	3,358
Custo Mão de Obra ==>				R\$ 3,36
Custo Unitário Total do Produto ==>				R\$ 22,45
PRODUTO ==>	Linha LYCRA C/ tule bordado			
Total custo Unitário ==>				R\$ 22,45
	Cliente	Mínimo	Máximo	Negociado
	Renner	33,22	34,12	19,00
	% Bruto	0,324	0,342	-0,182
	Marg Bruta	10,776	11,674	-3,448
	Marg Líquida	4,984	5,118	2,850

CLIENTE HUMBERTO – CONSULTOR DE EMPRESAS

JOB COCKPIT – FERRAMENTAS DE GESTÃO EMPRESARIAL

OBJETIVO Ferramentas de Análise para Consultoria



Estratégia 80/20

Cadastro

Ferramentas

Dashboards

Ferramentas Visuais para tomada de decisão;

Proibido qualquer cópia integral ou parcial de qualquer conteúdo desta planilha. Todos os direitos autorais reservados.

FERRAMENTAS

1 SEU TEMPO



2 SISTEMA REPRESENTACIONAL



3 PREFERÊNCIA CEREBRAL



4 ESTILO DE RELACIONAMENTO



5 SWOT Cruzada



6 Pareto [80/20]



7 Canvas Empresarial e Pessoal



8 Canvas de Negociação



9 Funil de Idéias [I.D.M]



10 5W2H - Plano de Ação



COCKPIT

SEU TEMPO

Perfil de Priorização

PARETO

PESO DAS ATIVIDADES

TEMPO POR ATIVIDADES

Perfil de Priorização

PREFERÊNCIA CEREBRAL

ESTILOS DE RELACIONAMENTO

CONDIÇÕES FAVORÁVEIS

CONDIÇÕES DE PRESSÃO

SISTEMA REPRESENTACIONAL

SWOT POR TEMPERATURA

FORÇAS

FRAQUEZAS

OPORTUNIDADES

AMEAÇAS

CANVAS DE EMPRESARIAL E PESSOAL

CANVAS DE POSIONAMENTO E NEGOCIAÇÃO

CLIENTE	CASA DO FINTNES
JOB	ANÁLISE COMERCIAL E DE MARKETING
OBJETIVO	Acompanhamento de vendas e campanhas de Marketing de 5 Unidades

Venda vs Segmento vs Campanha_2020 - Excel

Vendas x Segmento

LOJAS: BH, CPS, REB, RIO, SQR, VP
 MÊS: janeiro, fevereiro, março, abril, maio, junho, julho, agosto, setembro, outubro, novembro, dezembro
 Segmento: CLUBE, CONDOMÍNIO, CONSTRUTORA, ESTUDIOS, HOTEL, PESSOA FÍSICA, PESSOAL, PESSOA JURÍDICA

Comparação Mensal
Comparação Trimestral / Anual

SEGMENTO	janeiro				fevereiro				Total Qtd. Venda	Total % Seguintes	Total Valor	Total % Vendas
	Qtd. Venda	% Seguintes	Valor	% Vendas	Qtd. Venda	% Seguintes	Valor	% Vendas				
BH	8	2,80%	R\$ 113.507,14	12,31%	3	1,13%	R\$ 35.080,00	3,35%	11	2,04%	R\$ 148.587,14	8,21%
CLUBE	1	0,00%	R\$ -	0,00%	1	0,40%	R\$ 2.435,00	0,27%	1	0,19%	R\$ 2.435,00	0,13%
CONDOMÍNIO	3	1,05%	R\$ 100.519,34	10,91%	1	0,40%	R\$ 23.416,00	3,31%	4	0,74%	R\$ 123.935,34	7,18%
CONSTRUTORA	1	0,35%	R\$ 3.000,00	0,30%	1	0,00%	R\$ -	0,00%	1	0,19%	R\$ 3.000,00	0,50%
PESSOA FÍSICA (vaio)	4	1,40%	R\$ 3.387,20	0,43%	1	0,00%	R\$ -	0,00%	4	0,74%	R\$ 3.387,20	0,22%
ESTUDIOS	1	0,00%	R\$ -	0,00%	1	0,00%	R\$ 1.619,00	0,18%	1	0,00%	R\$ 1.619,00	0,09%
PESSOA FÍSICA (vaio)	1	0,00%	R\$ -	0,00%	1	0,40%	R\$ 1.530,00	0,18%	1	0,19%	R\$ 1.530,00	0,09%
CPS	37	12,94%	R\$ 178.460,83	19,36%	68	26,30%	R\$ 471.947,83	53,18%	105	19,52%	R\$ 650.408,66	35,95%
ACADEMIA	4	1,40%	R\$ 144.756,20	15,70%	3	1,13%	R\$ 4.037,59	0,46%	7	1,30%	R\$ 148.854,19	8,23%
CONDOMÍNIO	1	0,35%	R\$ 1.654,82	0,18%	2	0,73%	R\$ 16.775,02	1,83%	3	0,56%	R\$ 18.429,84	1,02%
PERSONAL	5	1,75%	R\$ 638,06	0,07%	2	0,73%	R\$ 314,80	0,04%	7	1,30%	R\$ 952,86	0,05%
PESSOA FÍSICA (vaio)	25	8,74%	R\$ 23.454,63	3,26%	30	11,30%	R\$ 35.536,41	4,00%	55	10,22%	R\$ 64.991,04	3,59%
ESTUDIOS	1	0,00%	R\$ -	0,00%	1	0,00%	R\$ 398.893,31	44,94%	1	0,00%	R\$ 398.893,31	22,08%
PEÇA	2	0,70%	R\$ 1.957,12	0,21%	1	0,40%	R\$ 596,00	0,07%	3	0,56%	R\$ 2.553,12	0,14%
REB	32	11,19%	R\$ 210.271,86	22,81%	30	11,30%	R\$ 189.202,00	21,32%	62	11,52%	R\$ 399.473,86	22,08%
CONDOMÍNIO	20	6,93%	R\$ 117.123,86	12,71%	16	6,35%	R\$ 125.399,00	14,20%	36	6,69%	R\$ 243.122,86	13,44%
CONSTRUTORA	1	0,35%	R\$ 38.730,00	4,21%	1	0,40%	R\$ 306,00	0,03%	2	0,37%	R\$ 39.036,00	2,16%
PERSONAL	2	0,70%	R\$ 14.720,00	1,60%	1	0,00%	R\$ -	0,00%	2	0,37%	R\$ 14.720,00	0,81%
PESSOA FÍSICA (vaio)	9	3,15%	R\$ 39.638,00	4,30%	13	5,16%	R\$ 62.897,00	7,09%	22	4,09%	R\$ 102.535,00	5,67%
RIO	14	25,87%	R\$ 80.287,20	8,71%	47	18,65%	R\$ 29.475,33	3,32%	121	22,49%	R\$ 109.762,53	6,07%

Venda vs Segmento vs Campanha_2020 - Excel

CAMPANHAS DE MARKETING

LOJAS: BH, CPS, REB, RIO, SQR, VP
 MÊS: janeiro, fevereiro, março, abril, maio, junho, julho, agosto, setembro, outubro, novembro, dezembro
 Centro Lucro: BH, BRWORK, CLIENTE ANTIGO, GOOGLE, IHRSA 2018, INDICAÇÃO

Comparação Mensal
Comparação Trimestral / Anual

IMPORTAR NOVOS DADOS

CENTRO DE LUCRO	janeiro		fevereiro		Total Valor	Total % Vendas
	Valor	% Vendas	Valor	% Vendas		
BH						
CLIENTE ANTIGO	R\$ 109.662,14	11,90%	R\$ -	0,00%	R\$ 109.662,14	6,06%
GOOGLE	R\$ 3.845,00	0,42%	R\$ -	0,00%	R\$ 3.845,00	0,21%
LEAD IMPORTADORA	R\$ -	0,00%	R\$ 2.435,00	0,27%	R\$ 2.435,00	0,13%
LOJA	R\$ -	0,00%	R\$ 29.416,00	3,31%	R\$ 29.416,00	1,63%
(vaio)	R\$ -	0,00%	R\$ 1.619,00	0,18%	R\$ 1.619,00	0,09%
MÍDIAS SOCIAIS	R\$ -	0,00%	R\$ 1.590,00	0,18%	R\$ 1.590,00	0,09%
CPS						
CLIENTE ANTIGO	R\$ 10.368,38	1,12%	R\$ 1.765,00	0,20%	R\$ 12.133,38	0,67%
GOOGLE	R\$ 8.029,00	0,87%	R\$ -	0,00%	R\$ 8.029,00	0,44%
INDICAÇÃO	R\$ 6.239,16	0,68%	R\$ 24.300,00	2,74%	R\$ 30.539,16	1,69%
LOJA	R\$ 7.918,29	0,86%	R\$ 28.623,61	3,23%	R\$ 36.541,90	2,02%
PROSPECCÃO	R\$ 144.208,00	15,65%	R\$ -	0,00%	R\$ 144.208,00	7,97%
(vaio)	R\$ 1.698,00	0,18%	R\$ 417.289,22	47,01%	R\$ 418.987,22	23,16%
REB						
BRWORK	R\$ 102.659,00	11,13%	R\$ 87.789,00	9,89%	R\$ 190.348,00	10,62%
CLIENTE ANTIGO	R\$ 65.153,86	7,07%	R\$ 28.656,00	3,23%	R\$ 93.809,86	5,18%

Controle Financeiro Eric 2020 - Excel

Eric Consultoria

HOME LIVRO DIÁRIO FLUXO DE CAIXA PLANEJAMENTO ANÁLISE DE FC GRÁFICOS A PAGAR A RECEBER PLANO DE CONTAS TUTORIAL Contato

Cadastros de Bancos e Plano de contas

BANCO	MARGEM DE CONTRIBUIÇÃO		
	RECEITA / FATURAMENTO	CUSTOS / DESPESAS VARIÁVEIS	DESPESAS FIXAS
Caixa (Dinheiro)	3.1 Receita de Vendas	4.1 Custos Tributários e Financeiros	5.1 Despesas Financeiras
BB	3.1.1 Receita de Vendas	4.1.1 Simples Federal	5.1.1 Tarifas Bancárias
Itaú	3.1.2 Receita com Serviços	4.1.2 Boletos Bancários	5.1.2 Aluguel e tarifas Operadora Cartão
Bradesco	3.1.3 a	4.1.3 Taxas Cartão	5.1.3 DOCTED
Poupança	3.1.4 b	4.1.4	5.1.4 a
Investimento	3.1.5 c	4.1.5	5.1.5 b
	3.1.6 d	4.1.6	5.1.6 c
	3.1.7 e	4.1.7	5.1.7 d
	3.2 Receitas de Serviços	4.2 Custos com Produtos e Serviços	5.1.99 Outros custos com despesas financeiras
	3.2.1	4.2.1 Fornecedores	5.2 Despesas Administrativas
	3.2.2	4.2.2	5.2.1 Telefone e Internet
	3.2.3	4.2.3	5.2.2 Celular
	3.2.4	4.2.4	5.2.3 Energia Elétrica
	3.2.5	4.2.5	5.2.4 Aluguel e Condomínio
	3.2.6	4.2.6	5.2.5 Água
	3.2.7	4.2.7	5.2.6 IPTU
	3.3 Exemplo	4.3 Custos com Comissões	5.2.7 Vts / Gasolina / Estacionamento / Táxi
	3.3.1	4.3.1 Terceirizados	5.2.8 Almoço / Supermercado / Lanches
	3.3.2	4.3.2	5.2.9 Correios
	3.3.3	4.3.3	5.2.10 Cartórios
	3.3.4	4.3.4	5.2.99 Outras despesas administrativas
		4.3.5	5.3 Despesas com Pessoal
		4.3.6	5.3.1 Salário de Funcionários
		4.3.7	5.3.2 Bônus de Estágio
		4.4 Custo com Fornecedor	5.3.3 VT e VR
		4.4.1 Produtos/serviços 01	5.3.4 Rescisão

Controle Financeiro Eric 2020 - Excel

Eric Consultoria

HOME LIVRO DIÁRIO FLUXO DE CAIXA PLANEJAMENTO

FLUXO DE CAIXA

2020

	JANEIRO		FEVEREIRO		M
	PREVISÃO	REALIZADO	PREVISÃO	REALIZADO	
7.2.6	-	-	-	-	-
7.2.7	-	-	-	-	-
7.2.99 Outras saídas não operacionais	-	-	-	-	-
RESULTADO LÍQUIDO	R\$ -	R\$ -	R\$ -	R\$ -	R\$ -
SALDO INICIAL DISPONIBILIDADES	R\$ -	R\$ 2.000,00	R\$ -	R\$ 2.000,00	R\$ 2.000,00
Caixa (Dinheiro)	-	-	-	-	-
BB	-	-	-	-	-
Itaú	-	1.000,00	-	1.000,00	-
Bradesco	-	1.000,00	-	1.000,00	-
Poupança	-	-	-	-	-
Investimento	-	-	-	-	-
SALDO FINAL DISPONIBILIDADES	R\$ -	R\$ 2.000,00	R\$ -	R\$ 2.000,00	R\$ 2.000,00
Caixa (Dinheiro)	-	-	-	-	-
BB	-	-	-	-	-
Itaú	-	1.000,00	-	1.000,00	-
Bradesco	-	1.000,00	-	1.000,00	-
Poupança	-	-	-	-	-
Investimento	-	-	-	-	-

Controle Financeiro Eric 2020 - Excel

Eric Consultoria

HOME LIVRO DIÁRIO FLUXO DE CAIXA PLANEJAMENTO ANÁLISE DE FC GRÁFICOS

PLANEJAMENTO FINANCEIRO

Cadastre aqui seu plano financeiro anual, com suas metas de faturamento, custos variáveis, despesas fixas, etc.

	JANEIRO			FEVEREIRO			MARÇO			ABRIL	
	PLANEJADO	REALIZADO	PLAN % REAL %	PLANEJADO	REALIZADO	PLAN % REAL %	PLANEJADO	REALIZADO	PLAN % REAL %	PLANEJADO	REALIZADO
RECEITA / FATURAMENTO	R\$ -	R\$ -		R\$ -	R\$ -		R\$ -	R\$ -		R\$ -	R\$ -
3.1 Receita de Vendas	-	-		-	-		-	-		-	-
3.1.1 Receita de Vendas	-	-		-	-		-	-		-	-
3.1.2 Receita com Serviços	-	-		-	-		-	-		-	-
3.1.3 a	-	-		-	-		-	-		-	-
3.1.4 b	-	-		-	-		-	-		-	-
3.1.5 c	-	-		-	-		-	-		-	-
3.1.6 d	-	-		-	-		-	-		-	-
3.1.7 e	-	-		-	-		-	-		-	-
3.2 Receitas de Serviços	-	-		-	-		-	-		-	-
3.2.1	-	-		-	-		-	-		-	-
3.2.2	-	-		-	-		-	-		-	-
3.2.3	-	-		-	-		-	-		-	-
3.2.4	-	-		-	-		-	-		-	-
3.2.5	-	-		-	-		-	-		-	-
3.2.6	-	-		-	-		-	-		-	-
3.2.7	-	-		-	-		-	-		-	-
3.3 Exemplo	-	-		-	-		-	-		-	-
3.3.1	-	-		-	-		-	-		-	-
3.3.2	-	-		-	-		-	-		-	-
3.3.3	-	-		-	-		-	-		-	-
3.3.4	-	-		-	-		-	-		-	-
CUSTOS / DESPESAS VARIÁVEIS	R\$ -	R\$ -		R\$ -	R\$ -		R\$ -	R\$ -		R\$ -	R\$ 500
4.1 Custos Tributários e Financeiros	-	-		-	-		-	-		-	-
4.1.1 Simples Federal	-	-		-	-		-	-		-	-
4.1.2 Boletos Bancários	-	-		-	-		-	-		-	-
4.1.3 Taxas Cartão	-	-		-	-		-	-		-	-
4.1.4	-	-		-	-		-	-		-	-
4.1.5	-	-		-	-		-	-		-	-
4.1.6	-	-		-	-		-	-		-	-

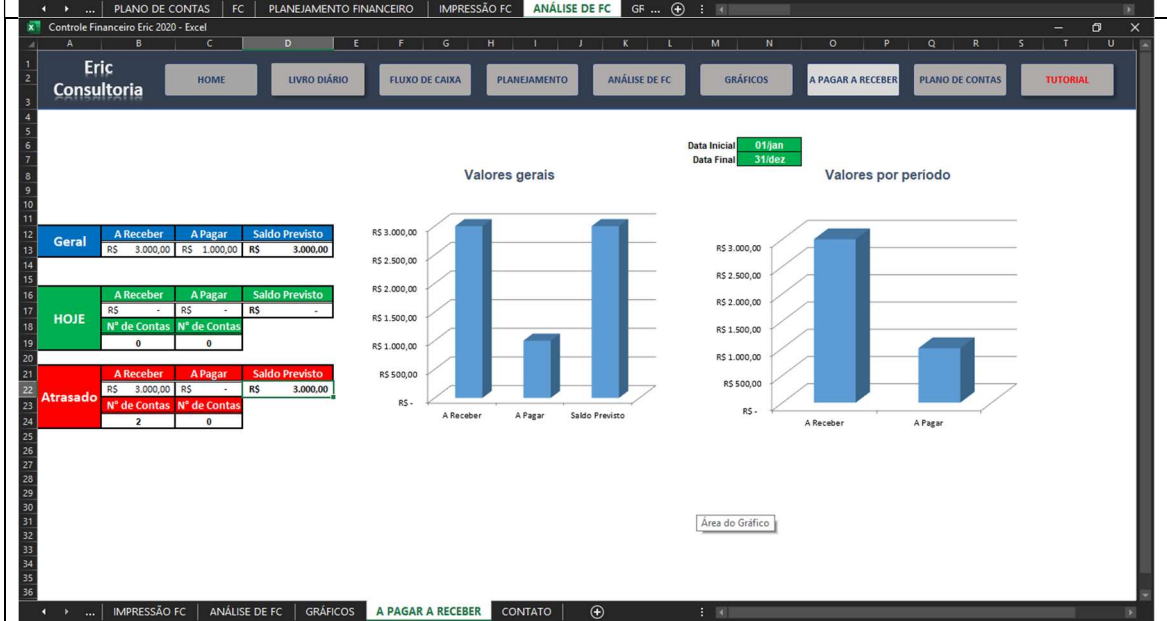

CLIENTE VIAGENS E TURISMO

JOB DASHBOARD CONSOLIDADO

OBJETIVO Consolidação de 49 Escritórios em vários Países.

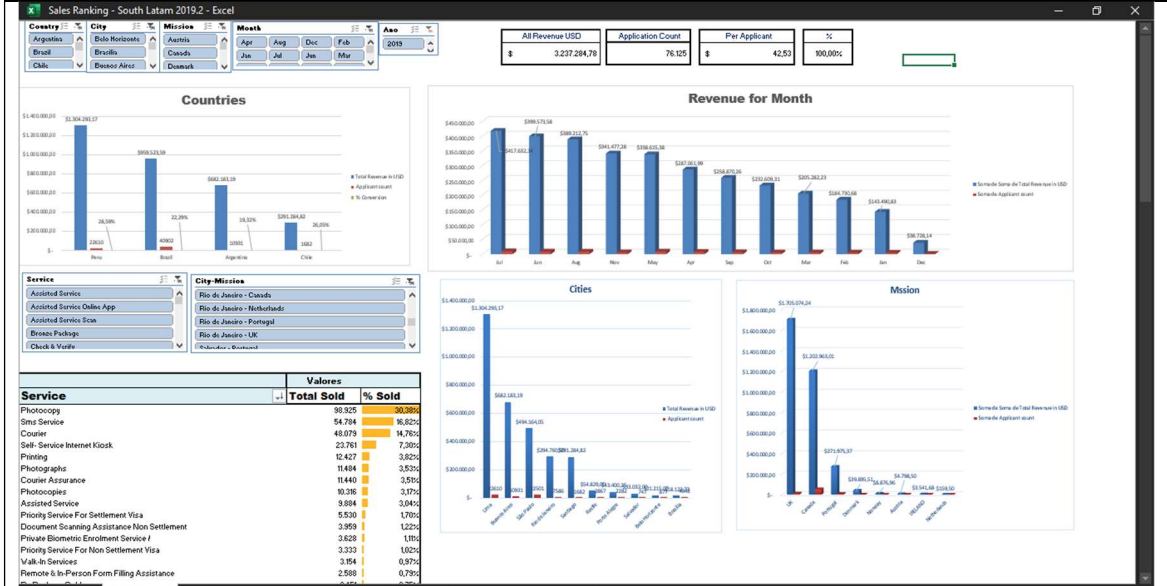

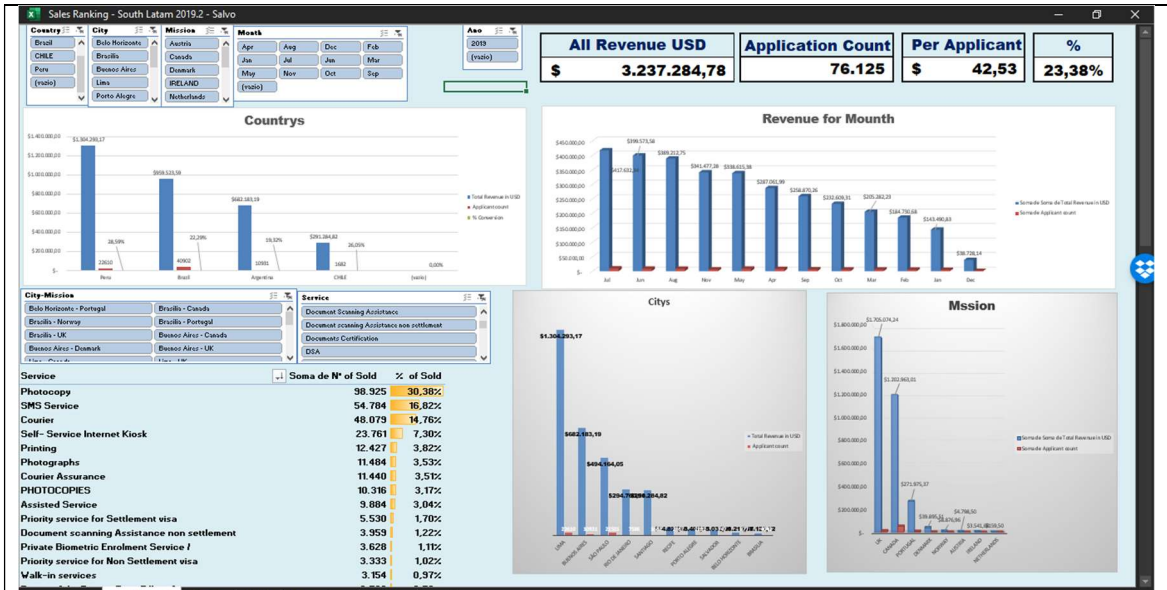

Sales Ranking - South Latam 2019.2 - Salvo

Total Vas revenue \$			Application count		
City-Mission	Total Revenue in USD	% Revenue in USD	Applicant count	% Revenue in USD	
Lima - UK	\$ 1.028.192,76	31,76%	8588	31,76%	
Buenos Aires - Canada	\$ 419.962,35	12,97%	8411	12,97%	
São Paulo - Canada	\$ 312.010,50	9,64%	18517	9,64%	
Santiago - UK	\$ 279.613,65	8,64%	1348	8,64%	
Lima - Canada	\$ 276.100,42	8,53%	14022	8,53%	
Buenos Aires - UK	\$ 222.325,33	6,87%	1274	6,87%	
São Paulo - Portugal	\$ 177.234,30	5,47%	3899	5,47%	
Rio de Janeiro - UK	\$ 165.373,00	5,11%	1205	5,11%	
Rio de Janeiro - Canada	\$ 88.854,75	2,74%	4436	2,74%	
Recife - Canada	\$ 54.829,00	1,69%	2867	1,69%	
Porto Alegre - Canada	\$ 43.400,25	1,34%	2282	1,34%	
Rio de Janeiro - Portugal	\$ 40.494,00	1,25%	1942	1,25%	
Buenos Aires - Denmark	\$ 39.895,51	1,23%	1246	1,23%	
Salvador - Portugal	\$ 33.032,00	1,02%	747	1,02%	
Belo Horizonte - Portugal	\$ 21.215,07	0,66%	877	0,66%	
Brasilia - UK	\$ 9.569,50	0,30%	317	0,30%	
Santiago - Norway	\$ 8.129,49	0,25%	234	0,25%	
Brasilia - Canada	\$ 7.805,75	0,24%	2773	0,24%	
São Paulo - Austria	\$ 4.798,50	0,15%	79	0,15%	
Santiago - IRELAND	\$ 3.541,68	0,11%	100	0,11%	
Brasilia - Norway	\$ 747,47	0,02%	111	0,02%	
São Paulo - Netherlands	\$ 120,75	0,00%	6	0,00%	
Rio de Janeiro - Netherlands	\$ 38,75	0,00%	3	0,00%	
Brasilia - Portugal	\$ -	0,00%	841	0,00%	
Total Geral	\$ 3.237.284,78	100,00%	76125	100,00%	

Sales Ranking - South Latam 2019.2 - Excel

Revenue per applicant USD			COURIER	
City-Mission	Applicant count	Revenue per Applicant	Soma de Nº of Sold	Soma de Nº of Sold2
Santiago - UK	1348	\$ 207,43	14.801	24,71%
Buenos Aires - UK	1274	\$ 174,51	11.647	19,44%
Rio de Janeiro - UK	1205	\$ 137,24	7.819	13,05%
Lima - UK	8588	\$ 119,72	7.819	13,05%
São Paulo - Austria	79	\$ 60,74	7.264	12,13%
Buenos Aires - Canada	8411	\$ 49,93	2.404	4,01%
São Paulo - Portugal	3899	\$ 45,46	2.330	3,89%
Salvador - Portugal	747	\$ 44,22	2.056	3,43%
Santiago - IRELAND	100	\$ 35,42	1.850	3,09%
Santiago - Norway	234	\$ 34,74	1.591	2,66%
Buenos Aires - Denmark	1246	\$ 32,02	1.540	2,57%
Brasilia - UK	317	\$ 30,19	1.489	2,49%
Belo Horizonte - Portugal	877	\$ 24,19	1.084	1,81%
Rio de Janeiro - Portugal	1942	\$ 20,85	992	1,66%
São Paulo - Netherlands	6	\$ 20,13	802	1,34%
Rio de Janeiro - Canada	4436	\$ 20,03	626	1,04%
Lima - Canada	14022	\$ 19,69	523	0,87%
Recife - Canada	2867	\$ 19,12	523	0,87%
Porto Alegre - Canada	2282	\$ 19,02	184	0,31%
São Paulo - Canada	18517	\$ 16,85	157	0,26%
Rio de Janeiro - Netherlands	3	\$ 12,92	123	0,21%
Brasilia - Norway	111	\$ 6,73	99	0,17%
Brasilia - Canada	2773	\$ 2,81	1	0,00%
Brasilia - Portugal	841	\$ -	1	0,00%
Total Geral	76125	\$ 42,53	59.906	100,00%

CLIENTE	LOJA VIRTUAL E FÍSICA
JOB	CONCILIAÇÃO DE CARTÕES
OBJETIVO	Controle de Pagamentos e Recebimento em Cartão de Crédito e Débito

INÍCIO	TAXAS	VENDAS E REPASSES	ANO 2020	01
PROVISÃO ATÉ 12 MESES A PARTIR DATA INICIAL		GERA RELATÓRIO PARA IMPRESSÃO	MÊS janeiro	02
				03

DATA INICIAL	01/01/2020	RELATÓRIO	TOTAL ==>	R\$	-
---------------------	-------------------	------------------	---------------------	------------	----------

ANO	MÊS	DIA	DIA SEMANA	Data do Repasse	Total DIA
2020	janeiro	02	quinta-feira	02/01/2020	R\$ -
2020	janeiro	03	sexta-feira	03/01/2020	R\$ -
2020	janeiro	04	sábado	04/01/2020	R\$ -
2020	janeiro	05	domingo	05/01/2020	R\$ -
2020	janeiro	06	segunda-feira	06/01/2020	R\$ -
2020	janeiro	07	terça-feira	07/01/2020	R\$ -
2020	janeiro	08	quarta-feira	08/01/2020	R\$ -
2020	janeiro	09	quinta-feira	09/01/2020	R\$ -
2020	janeiro	10	sexta-feira	10/01/2020	R\$ -

INÍCIO	TAXAS	VENDAS E REPASSES	<<<<<== LINKS DE ACESSO				
LINKS DIRETO PARA CADA CAIXA			FLUXO DE CAIXA ANUAL				2020
MÊS	SALDO ANTERIOR	REPASSES CARTÕES	ENTRADAS		SAÍDAS		SALDO MÊS
			ESPÉCIE	BANCO	ESPÉCIE	BANCO	
JANEIRO	-	40.476,51	8.669,71	73.848,50	6.280,73	67.704,67	8.532,81
FEVEREIRO	8.532,81	46.659,76	5.232,98	66.012,17	4.639,10	60.718,12	24.420,74
MARÇO	24.420,74	58.075,53	4.475,88	74.264,18	1.420,00	1.420,00	44.301,78
ABRIL	44.301,78	47.520,43	3.055,88	64.246,64		1.481,00	78.446,62
MAIO	78.446,62	40.250,29	-	-		-	45.135,91
JUNHO	45.135,91	25.907,84	-	-		-	13.224,70
JULHO	13.224,70	16.902,99	-	-		-	11.553,70
AGOSTO	11.553,70	9.837,28	-	-		-	11.553,70
SETEMBRO	11.553,70	7.518,59	-	-		-	11.553,70
OUTUBRO	11.553,70	4.913,28	-	-		-	11.553,70
NOVEMBRO	11.553,70	3.669,67	-	-		-	11.553,70
DEZEMBRO	-	11.553,70	-	-		-	- 11.553,70

CAIXA		JANEIRO		2020		TOTALS SAÍDAS R\$	
FECHAMENTO		TOTAL ENTRADAS R\$		8.669,71	73.848,50	DESPESAS FIXAS	
Saldo Anterior		DATA	Descrição	Espécie	Banco	VCTO	Descrição
Saldo Espécie	2.388,98	1	Saldo Caixa	2.142,71		2	Condominio
Saldo Banco	6.143,83	1	Saldo Banco		30.260,41	2	Aluguel
Saldo Total	8.532,81		Repasse Cartões			2	Vivo-Celular
Saldo Real Mês	8.532,81	2	Repasse Cartões		2.074,99	2	Crizia NF 3772
		3	Repasse Cartões		326,70	3	Crizia NF 3816
		6	Repasse Cartões		1.494,72	3	Marcia NF 463
		7	Repasse Cartões		916,36	3	Tarifa Conta
		8	Repasse Cartões		2.083,27	4	Pretto NF 2169
		8	Vendas	628,00		5	Internet NET
		9	Vendas	1.100,00		6	Gimba NF 3149
		9	Repasse Cartões		2.000,40	7	Crizia NF 3872
		9	Transferencia		1.000,00	7	Prolabore R
		10	Repasse Cartões		1.696,40	7	Prolabore T
		11	Vendas	900,00		7	Marcia(27/12)
		11	Vendas	366,00		8	ch 000002
		12	Vendas	132,00		8	sb 000002

CLIENTE	Desenvolvedor de Softwares		
JOB	CONTROLE DE COMISSÕES		
OBJETIVO	Acompanhamento de Comissões Equipe de Vendas		

<div style="display: flex; justify-content: space-between;"> COMISSÕES BRUNO PAGAMENTOS </div>																																																																																																																					
CONTROLE DE COMISSÕES																																																																																																																					
COMISSÕES EQUIPE DE VENDAS		COMISSÕES BRUNO																																																																																																																			
<table border="1"> <thead> <tr> <th>Rótulos de</th> <th>COMISSÃO R\$</th> <th>PAGO R\$</th> <th>A PAGAR R\$</th> </tr> </thead> <tbody> <tr> <td>ANDERSON</td> <td>400,00</td> <td>400,00</td> <td>400,00</td> </tr> <tr> <td>DANILO</td> <td>3.699,60</td> <td>150,00</td> <td>3.849,60</td> </tr> <tr> <td>LOJA</td> <td>650,00</td> <td>650,00</td> <td>650,00</td> </tr> <tr> <td>OYDIO</td> <td>3.800,00</td> <td>150,00</td> <td>3.950,00</td> </tr> <tr> <td>Total Geral</td> <td>8.549,60</td> <td>300,00</td> <td>8.849,60</td> </tr> </tbody> </table>	Rótulos de	COMISSÃO R\$	PAGO R\$	A PAGAR R\$	ANDERSON	400,00	400,00	400,00	DANILO	3.699,60	150,00	3.849,60	LOJA	650,00	650,00	650,00	OYDIO	3.800,00	150,00	3.950,00	Total Geral	8.549,60	300,00	8.849,60	<table border="1"> <thead> <tr> <th>ANO</th> <th>Mês</th> <th>VENDEDOR</th> <th>COMISSÃO</th> <th>PAGO R\$</th> <th>A PAGAR R\$</th> </tr> </thead> <tbody> <tr> <td rowspan="12">2019</td> <td rowspan="3">AGO</td> <td>DANILO</td> <td>1.200,00</td> <td>1.200,00</td> <td>0,00</td> </tr> <tr> <td>GLEKSOBRUNO</td> <td>650,00</td> <td>650,00</td> <td>0,00</td> </tr> <tr> <td>OYDIO</td> <td>300,00</td> <td>300,00</td> <td>0,00</td> </tr> <tr> <td rowspan="3">DEZ</td> <td>DANILO</td> <td>600,00</td> <td>600,00</td> <td>0,00</td> </tr> <tr> <td>JANDERSON</td> <td>400,00</td> <td>400,00</td> <td>0,00</td> </tr> <tr> <td>OYDIO</td> <td>190,00</td> <td>190,00</td> <td>0,00</td> </tr> <tr> <td rowspan="2">JUL</td> <td>DANILO</td> <td>650,00</td> <td>650,00</td> <td>0,00</td> </tr> <tr> <td>OYDIO</td> <td>450,00</td> <td>450,00</td> <td>0,00</td> </tr> <tr> <td rowspan="2">NOV</td> <td>BRUNO</td> <td>600,00</td> <td>600,00</td> <td>0,00</td> </tr> <tr> <td>DANILO</td> <td>800,00</td> <td>200,00</td> <td>600,00</td> </tr> <tr> <td rowspan="12">2020</td> <td rowspan="3">OUT</td> <td>JANDERSON</td> <td>400,00</td> <td>400,00</td> <td>0,00</td> </tr> <tr> <td>OYDIO</td> <td>2.000,00</td> <td>300,00</td> <td>1.700,00</td> </tr> <tr> <td>BRUNO</td> <td>200,00</td> <td>200,00</td> <td>0,00</td> </tr> <tr> <td rowspan="3">SET</td> <td>CANCELADO</td> <td>0,00</td> <td>0,00</td> <td>0,00</td> </tr> <tr> <td>DANILO</td> <td>800,00</td> <td>600,00</td> <td>200,00</td> </tr> <tr> <td>JANDERSON</td> <td>200,00</td> <td>200,00</td> <td>0,00</td> </tr> <tr> <td rowspan="3">AGO</td> <td>OYDIO</td> <td>2.000,00</td> <td>2.000,00</td> <td>0,00</td> </tr> <tr> <td>OYDIO</td> <td>450,00</td> <td>450,00</td> <td>0,00</td> </tr> <tr> <td>Total Geral</td> <td>13.400,00</td> <td>6.800,00</td> <td>6.600,00</td> </tr> </tbody> </table>	ANO	Mês	VENDEDOR	COMISSÃO	PAGO R\$	A PAGAR R\$	2019	AGO	DANILO	1.200,00	1.200,00	0,00	GLEKSOBRUNO	650,00	650,00	0,00	OYDIO	300,00	300,00	0,00	DEZ	DANILO	600,00	600,00	0,00	JANDERSON	400,00	400,00	0,00	OYDIO	190,00	190,00	0,00	JUL	DANILO	650,00	650,00	0,00	OYDIO	450,00	450,00	0,00	NOV	BRUNO	600,00	600,00	0,00	DANILO	800,00	200,00	600,00	2020	OUT	JANDERSON	400,00	400,00	0,00	OYDIO	2.000,00	300,00	1.700,00	BRUNO	200,00	200,00	0,00	SET	CANCELADO	0,00	0,00	0,00	DANILO	800,00	600,00	200,00	JANDERSON	200,00	200,00	0,00	AGO	OYDIO	2.000,00	2.000,00	0,00	OYDIO	450,00	450,00	0,00	Total Geral	13.400,00	6.800,00	6.600,00	<div style="display: flex; justify-content: space-between;"> <div> <p>VENDEDOR</p> <p>BRUNO</p> <p>CANCELADO</p> <p>DANILO</p> <p>GLEKSOBRUNO</p> <p>JANDERSON</p> <p>OYDIO</p> </div> <div> <p>ANO</p> <p>2019</p> <p>2020</p> </div> <div> <p>Mês</p> <p>AGO</p> <p>DEZ</p> <p>JUL</p> <p>NOV</p> <p>OUT</p> <p>SET</p> </div> </div>
Rótulos de	COMISSÃO R\$	PAGO R\$	A PAGAR R\$																																																																																																																		
ANDERSON	400,00	400,00	400,00																																																																																																																		
DANILO	3.699,60	150,00	3.849,60																																																																																																																		
LOJA	650,00	650,00	650,00																																																																																																																		
OYDIO	3.800,00	150,00	3.950,00																																																																																																																		
Total Geral	8.549,60	300,00	8.849,60																																																																																																																		
ANO	Mês	VENDEDOR	COMISSÃO	PAGO R\$	A PAGAR R\$																																																																																																																
2019	AGO	DANILO	1.200,00	1.200,00	0,00																																																																																																																
		GLEKSOBRUNO	650,00	650,00	0,00																																																																																																																
		OYDIO	300,00	300,00	0,00																																																																																																																
	DEZ	DANILO	600,00	600,00	0,00																																																																																																																
		JANDERSON	400,00	400,00	0,00																																																																																																																
		OYDIO	190,00	190,00	0,00																																																																																																																
	JUL	DANILO	650,00	650,00	0,00																																																																																																																
		OYDIO	450,00	450,00	0,00																																																																																																																
	NOV	BRUNO	600,00	600,00	0,00																																																																																																																
		DANILO	800,00	200,00	600,00																																																																																																																
	2020	OUT	JANDERSON	400,00	400,00	0,00																																																																																																															
			OYDIO	2.000,00	300,00	1.700,00																																																																																																															
BRUNO			200,00	200,00	0,00																																																																																																																
SET		CANCELADO	0,00	0,00	0,00																																																																																																																
		DANILO	800,00	600,00	200,00																																																																																																																
		JANDERSON	200,00	200,00	0,00																																																																																																																
AGO		OYDIO	2.000,00	2.000,00	0,00																																																																																																																
		OYDIO	450,00	450,00	0,00																																																																																																																
		Total Geral	13.400,00	6.800,00	6.600,00																																																																																																																

CLIENTE	LOJA VIRTUAL – PÇS			
	CONDICIONADORES DE AR			
JOB	PESQUISA COM FILTRO AVANÇADO AUTO			
OBJETIVO	Filtros itens p/categoria para cadastro			

MARCA	CONDICIONADOR DE AR	ESPECIFICAÇÃO MODELO	CÓDIGO DA PEÇA	DESCRIÇÃO DA PEÇA
<div style="display: flex; justify-content: space-between; align-items: center;"> REGISTROS ENCONTRADOS 62381 LIMPA FILTROS </div>				
MARCA	CONDICIONADOR DE AR	ESPECIFICAÇÃO MODELO	CÓDIGO DA PEÇA	DESCRIÇÃO DA PEÇA
:ALTA	38EVC10226B	UNID COND 10TR 220/60Hz INVERTER BANCO	00PSG000000100	HELICE VENTILADOR
:ALTA	38EVC10226S	UNID CONDENSADORA 10TR 220/60Hz INVERTER	00PSG000000100	HELICE VENTILADOR
:ALTA	38EVC10386B	UNID COND 10TR 380/60Hz INVERTER BANCO	00PSG000000100	HELICE VENTILADOR
:ALTA	38EVC10386S	UNID CONDENSADORA 10TR 380/60Hz INVERTER	00PSG000000100	HELICE VENTILADOR
:ALTA	38EVC10446B	UNID COND 10TR 440/60Hz INVERTER BANCO	00PSG000000100	HELICE VENTILADOR
:ALTA	38EVC10446S	UNID CONDENSADORA 10TR 440/60Hz INVERTER	00PSG000000100	HELICE VENTILADOR
:ALTA	38EVC15226B	UNID COND 15TR 220/60Hz INVERTER BANCO	00PSG000000100	HELICE VENTILADOR
:ALTA	38EVC15226S	UNID CONDENSADORA 15TR 220/60Hz INVERTER	00PSG000000100	HELICE VENTILADOR
:ALTA	38EVC15386B	UNID COND 15TR 380/60Hz INVERTER BANCO	00PSG000000100	HELICE VENTILADOR
:ALTA	38EVC15386S	UNID CONDENSADORA 15TR 380/60Hz INVERTER	00PSG000000100	HELICE VENTILADOR
:ALTA	38EVC15446B	UNID COND 15TR 440/60Hz INVERTER BANCO	00PSG000000100	HELICE VENTILADOR
:ALTA	38EVC15446S	UNID CONDENSADORA 15TR 440/60Hz INVERTER	00PSG000000100	HELICE VENTILADOR
:ALTA	38EWB20226S	UNIDADE CONDENSADORA 20TR 220/60Hz	00PSG000000100	HELICE VENTILADOR
:ALTA	38EWB20226SN	UNIDADE CONDENSADORA 20TR 220/60Hz NET	00PSG000000100	HELICE VENTILADOR
:ALTA	38EWB20386S	UNIDADE CONDENSADORA 20TR 380/60Hz	00PSG000000100	HELICE VENTILADOR
:ALTA	38EWB20386SN	UNIDADE CONDENSADORA 20TR 380/60Hz NET	00PSG000000100	HELICE VENTILADOR
:ALTA	38EWB20446S	UNIDADE CONDENSADORA 20TR 440/60Hz	00PSG000000100	HELICE VENTILADOR
:ALTA	38EWN-190...001	UNIDADE CONDENSADORA 180K 380/50Hz	00PSG000000100	HELICE VENTILADOR

CLIENTE	CURSOS ONLINE E PRESENCIAL
JOB	CONTROLE DE PRESEÇA DOS ALUNOS
Objetivo	Controlar presença de alunos nos cursos

INÍCIO		Instruções Gerais					PAINEL GERAL DE ACOMPANHAMENTO DE FALTAS					Ano Letivo 2020																																																																																																																																		
BALANÇO ANUAL DE FALTAS x REPOSIÇÕES													Categorias de Cursos																																																																																																																																	
Faltas x Reposições x Pendência													Balanço Anual																																																																																																																																	
<table border="1"> <thead> <tr> <th>MESES</th> <th>Alunos</th> <th>Faltas</th> <th>Reposições</th> <th>Saldo Mês</th> <th>Reposições Realizadas</th> <th>Pendente</th> </tr> </thead> <tbody> <tr><td>Janeiro</td><td>200</td><td>179</td><td>22</td><td>157</td><td>12,29%</td><td>87,71%</td></tr> <tr><td>Fevereiro</td><td>200</td><td>156</td><td>20</td><td>136</td><td>12,82%</td><td>87,18%</td></tr> <tr><td>Março</td><td>200</td><td>256</td><td>33</td><td>223</td><td>12,89%</td><td>87,11%</td></tr> <tr><td>Abril</td><td>200</td><td>82</td><td>-</td><td>82</td><td>0,00%</td><td>100,00%</td></tr> <tr><td>Mai</td><td>200</td><td>-</td><td>-</td><td>-</td><td>0,00%</td><td>0,00%</td></tr> <tr><td>Junho</td><td>200</td><td>-</td><td>-</td><td>-</td><td>0,00%</td><td>0,00%</td></tr> <tr><td>Julho</td><td>200</td><td>-</td><td>-</td><td>-</td><td>0,00%</td><td>0,00%</td></tr> <tr><td>Agosto</td><td>200</td><td>-</td><td>-</td><td>-</td><td>0,00%</td><td>0,00%</td></tr> <tr><td>Setembro</td><td>200</td><td>-</td><td>-</td><td>-</td><td>0,00%</td><td>0,00%</td></tr> <tr><td>Outubro</td><td>200</td><td>-</td><td>-</td><td>-</td><td>0,00%</td><td>0,00%</td></tr> <tr><td>Novembro</td><td>200</td><td>-</td><td>-</td><td>-</td><td>0,00%</td><td>0,00%</td></tr> <tr><td>Dezembro</td><td>200</td><td>-</td><td>-</td><td>-</td><td>0,00%</td><td>0,00%</td></tr> <tr><td>TOTALS</td><td></td><td>179</td><td>22</td><td>157</td><td>12%</td><td>88%</td></tr> </tbody> </table>													MESES	Alunos	Faltas	Reposições	Saldo Mês	Reposições Realizadas	Pendente	Janeiro	200	179	22	157	12,29%	87,71%	Fevereiro	200	156	20	136	12,82%	87,18%	Março	200	256	33	223	12,89%	87,11%	Abril	200	82	-	82	0,00%	100,00%	Mai	200	-	-	-	0,00%	0,00%	Junho	200	-	-	-	0,00%	0,00%	Julho	200	-	-	-	0,00%	0,00%	Agosto	200	-	-	-	0,00%	0,00%	Setembro	200	-	-	-	0,00%	0,00%	Outubro	200	-	-	-	0,00%	0,00%	Novembro	200	-	-	-	0,00%	0,00%	Dezembro	200	-	-	-	0,00%	0,00%	TOTALS		179	22	157	12%	88%	<table border="1"> <thead> <tr> <th>Categoria</th> <th>Alunos</th> <th>Ativos</th> <th>%</th> </tr> </thead> <tbody> <tr><td>Atualizar Dados</td><td>13</td><td>12</td><td>92,31%</td></tr> <tr><td>Cursos Especiais</td><td>2</td><td>2</td><td>100,00%</td></tr> <tr><td>Gestão & Negócios</td><td>27</td><td>27</td><td>100,00%</td></tr> <tr><td>Marketing & Vendas</td><td>2</td><td>2</td><td>100,00%</td></tr> <tr><td>Saúde & Bem Estar</td><td>8</td><td>8</td><td>100,00%</td></tr> <tr><td>Tecnologia & Inovação</td><td>143</td><td>139</td><td>97,20%</td></tr> </tbody> </table>				Categoria	Alunos	Ativos	%	Atualizar Dados	13	12	92,31%	Cursos Especiais	2	2	100,00%	Gestão & Negócios	27	27	100,00%	Marketing & Vendas	2	2	100,00%	Saúde & Bem Estar	8	8	100,00%	Tecnologia & Inovação	143	139	97,20%
MESES	Alunos	Faltas	Reposições	Saldo Mês	Reposições Realizadas	Pendente																																																																																																																																								
Janeiro	200	179	22	157	12,29%	87,71%																																																																																																																																								
Fevereiro	200	156	20	136	12,82%	87,18%																																																																																																																																								
Março	200	256	33	223	12,89%	87,11%																																																																																																																																								
Abril	200	82	-	82	0,00%	100,00%																																																																																																																																								
Mai	200	-	-	-	0,00%	0,00%																																																																																																																																								
Junho	200	-	-	-	0,00%	0,00%																																																																																																																																								
Julho	200	-	-	-	0,00%	0,00%																																																																																																																																								
Agosto	200	-	-	-	0,00%	0,00%																																																																																																																																								
Setembro	200	-	-	-	0,00%	0,00%																																																																																																																																								
Outubro	200	-	-	-	0,00%	0,00%																																																																																																																																								
Novembro	200	-	-	-	0,00%	0,00%																																																																																																																																								
Dezembro	200	-	-	-	0,00%	0,00%																																																																																																																																								
TOTALS		179	22	157	12%	88%																																																																																																																																								
Categoria	Alunos	Ativos	%																																																																																																																																											
Atualizar Dados	13	12	92,31%																																																																																																																																											
Cursos Especiais	2	2	100,00%																																																																																																																																											
Gestão & Negócios	27	27	100,00%																																																																																																																																											
Marketing & Vendas	2	2	100,00%																																																																																																																																											
Saúde & Bem Estar	8	8	100,00%																																																																																																																																											
Tecnologia & Inovação	143	139	97,20%																																																																																																																																											
CONTROLE DE FALTAS MENSAL																																																																																																																																														
JANEIRO						FEVEREIRO																																																																																																																																								
<table border="1"> <thead> <tr> <th>Nº Alunos</th> <th>Período</th> <th>Nº Faltas</th> <th>Reposições</th> <th>Saldo Mês</th> <th>Reposições Realizadas</th> <th>Pendente</th> </tr> </thead> <tbody> <tr><td>S1</td><td>06/01</td><td>11/01</td><td>81</td><td>-</td><td>-</td><td>208%</td></tr> <tr><td>S2</td><td>13/01</td><td>18/01</td><td>47</td><td>-</td><td>-</td><td>241%</td></tr> <tr><td>S3</td><td>20/01</td><td>25/01</td><td>44</td><td>-</td><td>-</td><td>224%</td></tr> <tr><td>S4</td><td>27/01</td><td>31/01</td><td>27</td><td>-</td><td>-</td><td>135%</td></tr> <tr><td>TOTALS</td><td></td><td>179</td><td>22</td><td>157</td><td>12%</td><td>88%</td></tr> </tbody> </table>						Nº Alunos	Período	Nº Faltas	Reposições	Saldo Mês	Reposições Realizadas	Pendente	S1	06/01	11/01	81	-	-	208%	S2	13/01	18/01	47	-	-	241%	S3	20/01	25/01	44	-	-	224%	S4	27/01	31/01	27	-	-	135%	TOTALS		179	22	157	12%	88%	<table border="1"> <thead> <tr> <th>Nº Alunos</th> <th>Período</th> <th>Nº Faltas</th> <th>Reposições</th> <th>Saldo Mês</th> <th>Reposições Realizadas</th> <th>Pendente</th> </tr> </thead> <tbody> <tr><td>S1</td><td>01/02</td><td>06/02</td><td>45</td><td>-</td><td>-</td><td>208%</td></tr> <tr><td>S2</td><td>08/02</td><td>13/02</td><td>44</td><td>-</td><td>-</td><td>224%</td></tr> <tr><td>S3</td><td>15/02</td><td>20/02</td><td>35</td><td>-</td><td>-</td><td>181%</td></tr> <tr><td>S4</td><td>22/02</td><td>29/02</td><td>35</td><td>-</td><td>-</td><td>181%</td></tr> <tr><td>TOTALS</td><td></td><td>156</td><td>20</td><td>136</td><td>78%</td><td>78%</td></tr> </tbody> </table>						Nº Alunos	Período	Nº Faltas	Reposições	Saldo Mês	Reposições Realizadas	Pendente	S1	01/02	06/02	45	-	-	208%	S2	08/02	13/02	44	-	-	224%	S3	15/02	20/02	35	-	-	181%	S4	22/02	29/02	35	-	-	181%	TOTALS		156	20	136	78%	78%																																															
Nº Alunos	Período	Nº Faltas	Reposições	Saldo Mês	Reposições Realizadas	Pendente																																																																																																																																								
S1	06/01	11/01	81	-	-	208%																																																																																																																																								
S2	13/01	18/01	47	-	-	241%																																																																																																																																								
S3	20/01	25/01	44	-	-	224%																																																																																																																																								
S4	27/01	31/01	27	-	-	135%																																																																																																																																								
TOTALS		179	22	157	12%	88%																																																																																																																																								
Nº Alunos	Período	Nº Faltas	Reposições	Saldo Mês	Reposições Realizadas	Pendente																																																																																																																																								
S1	01/02	06/02	45	-	-	208%																																																																																																																																								
S2	08/02	13/02	44	-	-	224%																																																																																																																																								
S3	15/02	20/02	35	-	-	181%																																																																																																																																								
S4	22/02	29/02	35	-	-	181%																																																																																																																																								
TOTALS		156	20	136	78%	78%																																																																																																																																								
MARÇO						ABRIL																																																																																																																																								
<table border="1"> <thead> <tr> <th>Nº Alunos</th> <th>Período</th> <th>Faltas</th> <th>Reposições</th> <th>Saldo Mês</th> <th>Reposições Realizadas</th> <th>Pendente</th> </tr> </thead> <tbody> <tr><td>S1</td><td>02/03</td><td>07/03</td><td>38</td><td>9</td><td>29</td><td>23,68%</td><td>76,32%</td></tr> <tr><td>S2</td><td>09/03</td><td>14/03</td><td>64</td><td>10</td><td>54</td><td>15,63%</td><td>84,38%</td></tr> <tr><td>TOTALS</td><td></td><td>102</td><td>19</td><td>83</td><td>12,75%</td><td>87,25%</td></tr> </tbody> </table>						Nº Alunos	Período	Faltas	Reposições	Saldo Mês	Reposições Realizadas	Pendente	S1	02/03	07/03	38	9	29	23,68%	76,32%	S2	09/03	14/03	64	10	54	15,63%	84,38%	TOTALS		102	19	83	12,75%	87,25%	<table border="1"> <thead> <tr> <th>Nº Alunos</th> <th>Período</th> <th>Faltas</th> <th>Reposições</th> <th>Saldo Mês</th> <th>Reposições Realizadas</th> <th>Pendente</th> </tr> </thead> <tbody> <tr><td>S1</td><td>01/04</td><td>04/04</td><td>46</td><td>0</td><td>46</td><td>0,00%</td><td>100,00%</td></tr> <tr><td>S2</td><td>06/04</td><td>11/04</td><td>36</td><td>0</td><td>36</td><td>0,00%</td><td>100,00%</td></tr> <tr><td>TOTALS</td><td></td><td>82</td><td>0</td><td>82</td><td>0,00%</td><td>100,00%</td></tr> </tbody> </table>						Nº Alunos	Período	Faltas	Reposições	Saldo Mês	Reposições Realizadas	Pendente	S1	01/04	04/04	46	0	46	0,00%	100,00%	S2	06/04	11/04	36	0	36	0,00%	100,00%	TOTALS		82	0	82	0,00%	100,00%																																																																							
Nº Alunos	Período	Faltas	Reposições	Saldo Mês	Reposições Realizadas	Pendente																																																																																																																																								
S1	02/03	07/03	38	9	29	23,68%	76,32%																																																																																																																																							
S2	09/03	14/03	64	10	54	15,63%	84,38%																																																																																																																																							
TOTALS		102	19	83	12,75%	87,25%																																																																																																																																								
Nº Alunos	Período	Faltas	Reposições	Saldo Mês	Reposições Realizadas	Pendente																																																																																																																																								
S1	01/04	04/04	46	0	46	0,00%	100,00%																																																																																																																																							
S2	06/04	11/04	36	0	36	0,00%	100,00%																																																																																																																																							
TOTALS		82	0	82	0,00%	100,00%																																																																																																																																								

CLIENTE	CLIENTE IN-LOCO
JOB	PRODUÇÃO DE PROJETO PARA MÓVEIS
OBJETIVO	Customização de projetos para móveis

Modulo Exemplo WALDIR - Excel	
<p>Cliente: G.R Gilmaras Casal Customizado</p>  <p>Para gerar qualquer arquivo o diretório (PASTA) pasta precisa</p> <p>Gerar Plano de Corte G.R 2P</p> <p>Gerar XMLs G.R 2P</p> <p>Gerar Lista de Ferragens G.R 2P</p>	<p>MODELO ==>></p> <p>G.R 2P</p> <p>Observações:</p> <ul style="list-style-type: none"> Comprimento: "Altura" 2550 Customizado Largura: 1389 Customizado Profundidade: 500 Customizado Cor externa modulo: Branco 6mm Opção de 32 chapas do banco de dados de itens Espessura do Fundo: 6 Fixo Espessura da Estrutura: 15 ESCOLHA 15 / 18 / 25 QTD. Laterais: 2 Fixo QTD. Divisórias: 1 BASE PRODUTOS FINAIS Quantidade de Vãos: 2 BASE PRODUTOS FINAIS Laterais e Divisórias 45 (Desconto Divisória+ (Desconto Lateral) Desconto Divisória 2: 15 (QTD. Divisórias) * (Espessura da Estrutura) Desconto Lateral: 30 (Desconto latera) * (Espessura da Estrutura) Desconto Divisória 1: 115 (Espessura da Estrutura) * (2) + (Altura Base) Largura Vão: 672 (Largura) - (Laterais e Divisórias) / (Quantidade de Vãos) Largura Puxador: 35 Espessura da largura de cada tipo de puxador Altura Base: 85 Fixo Desconto Kit: 35 Fixo Profundidade Regua Base: 85 Fixo Profundidade Rasgo: 9 Fixo Desconto do Fundo: 22 Fixo
PROJETO CUSTOMIZÁVEL	
Config	BDIMGS PRODUTOS FINAIS LISTAS Ferragens ITENS Plano de Corte PADRÃO B.D Produtos B.D Itens Ferragens GR 2P XML GR 2P